

# swisspor VENTO

*Il sistema completo per facciate ventilate*

## Dettagli

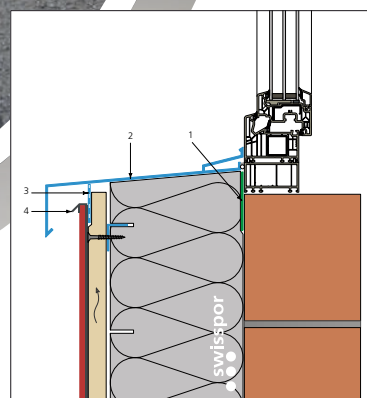



# Contenuto

## Nuova costruzione

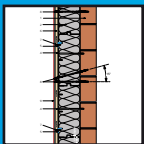

▪ Sistema di costruzione della sottostruttura in legno/alluminio	2–3
▪ Sistema di costruzione della sottostruttura verticale in Alu	4–5
▪ Sistema di costruzione della sottostruttura orizzontale in Alu	6–7
▪ Posa e fissaggio dell'isolazione	8–9

## Raccordo finale e zoccolo

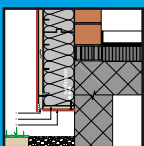

▪ Non isolato, sopra il terreno / Finale con Eternit	10
▪ Non isolato, sopra il terreno / Finale con lamiera	11
▪ Isolato, sopra il terreno / Finale con Eternit	12
▪ Isolato, sopra il terreno / Finale con lamiera	13
▪ Isolato, tetto piano accessibile / Rivestimento in Eternit	14
▪ Isolato, soletta del balcone / Rivestimento in Eternit	15

## Fensteranschluss

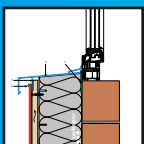

▪ Davanzale in alluminio	16–17
▪ Intradosso con profilo di raccordo, forma a U	18
▪ Intradosso con tavola in legno rivestita	19
▪ Intradosso con rivestimento in metallo	20
▪ Architrave con rivestimento in Eternit	21
▪ Architrave con impianto protezione solare	22–24

## Dachanschluss

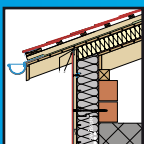

▪ Tetto a falde con isolamento sopra i correntini e gronda tradizionale	25
▪ Tetto a falde con isolamento fra i correntini e gronda rivestita	26
▪ Tetto piano senza parapetto	27
▪ Tetto piano con parapetto	28

## Gebäudekante

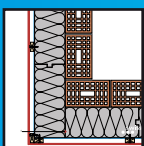

▪ Spigoli esterni	29
▪ Spigoli interni	30

## Ristrutturazione di un doppio muro

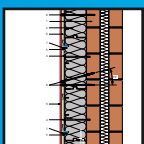

▪ Sistema di costruzione	32–33
▪ Davanzale in alluminio	34–35
▪ Intradosso con profilo di raccordo, forma a U	36
▪ Architrave con impianto protezione solare	37–38
▪ Sistema di ventilazione per Minergie-Standard	39

## Ristrutturazione delle murature isolate ed intonacate esternamente (cappotto)

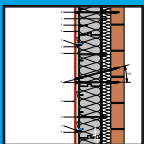

▪ Sistema di costruzione	40–41
▪ Davanzale in alluminio	42–43
▪ Intradosso con rivestimento in metallo	44
▪ Architrave con impianto protezione solare	45–47

# Nuova costruzione

Sistema di costruzione della sottostruttura in legno/alluminio

1	Struttura portante/ Sottostruttura	
2	Isolazione termica	swissporLAMBDA Vento / Vento Premium
3	Isolazione termica	swissporPIR Vento
4	Fissaggio per isolamento	
5	Profilo di montaggio ad angolo	Angolare in metallo 29/40
6	Intelaiatura di sostegno verticale / retro ventilazione	Listonatura di legno
7	Viti autoperforanti	Vento Viti autoperforanti
8	Ancoraggio	Vento Vite distanziale
9	Rivestimento	Eternit Fassade / swiss e face

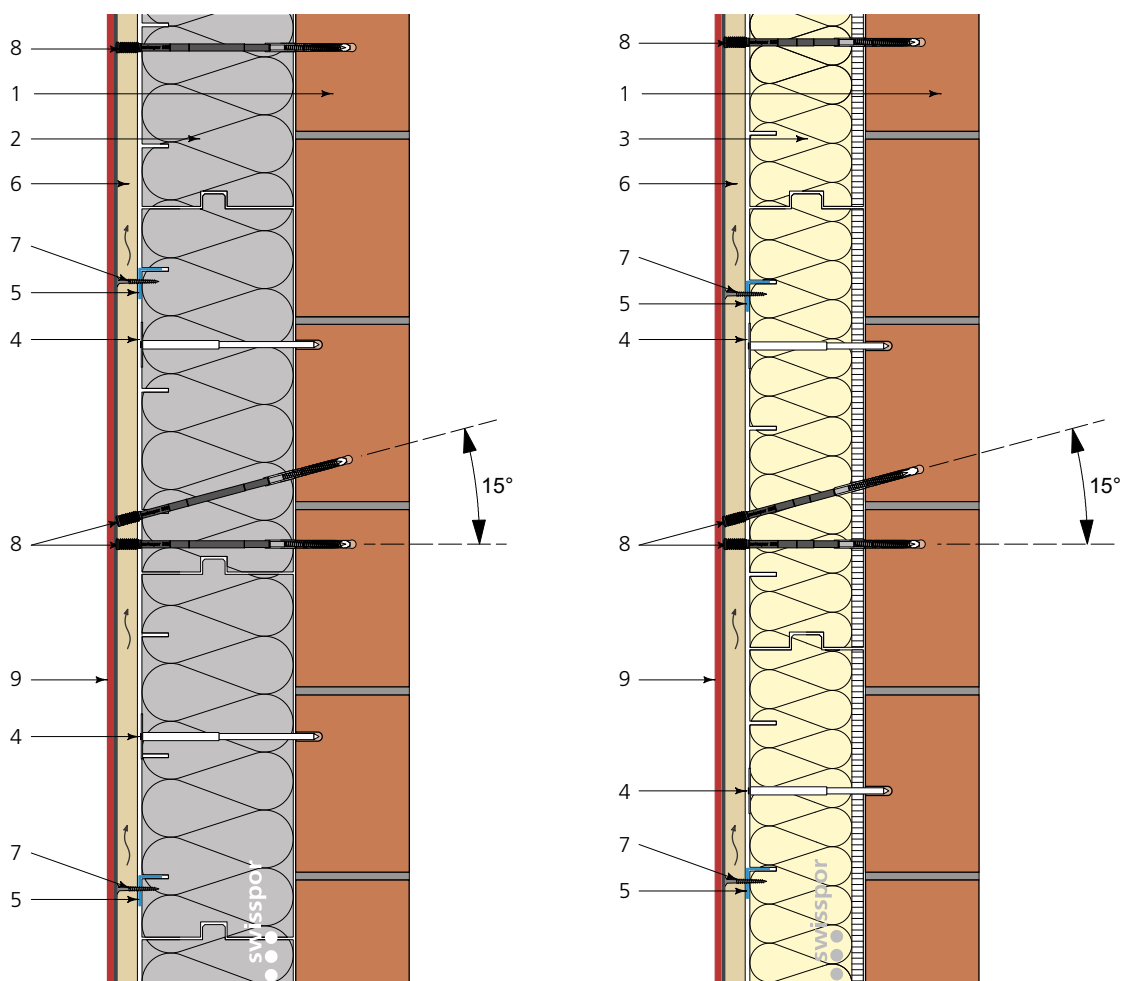

scala 1:10

Il dettaglio è indicativo e vale solamente come schizzo di base. I progettisti e gli esecutori devono assolutamente rispettare ogni prescrizione, normativa o linea direttiva di ogni e qualsiasi ente o associazione in vigore al momento della messa in opera nonché tutte le indicazioni di posa della swisspor AG. Stato delle conoscenze tecniche, cambiamenti e modifiche sono sempre possibili.

# Nuova costruzione

Sistema di costruzione della sottostruttura in legno/alluminio

- |   |   |  |
|---|---|--|
| 1 | Struttura portante/ Sottostruttura                      |  |
| 2 | Isolazione termica                                      | swissporGLASS Vento / swissporROCVento |
| 3 | Fissaggio per isolamento                                |  |
| 4 | Profilo di montaggio ad angolo                          | Angolare in metallo 29/40              |
| 5 | Intelaiatura di sostegno verticale / retro ventilazione | Listonatura di legno                   |
| 6 | Viti autoperforanti                                     | Vento Viti autoperforanti              |
| 7 | Ancoraggio  | Vento Vite distanziale                 |
| 8 | Rivestimento  | Eternit Fassade / swiss e face         |

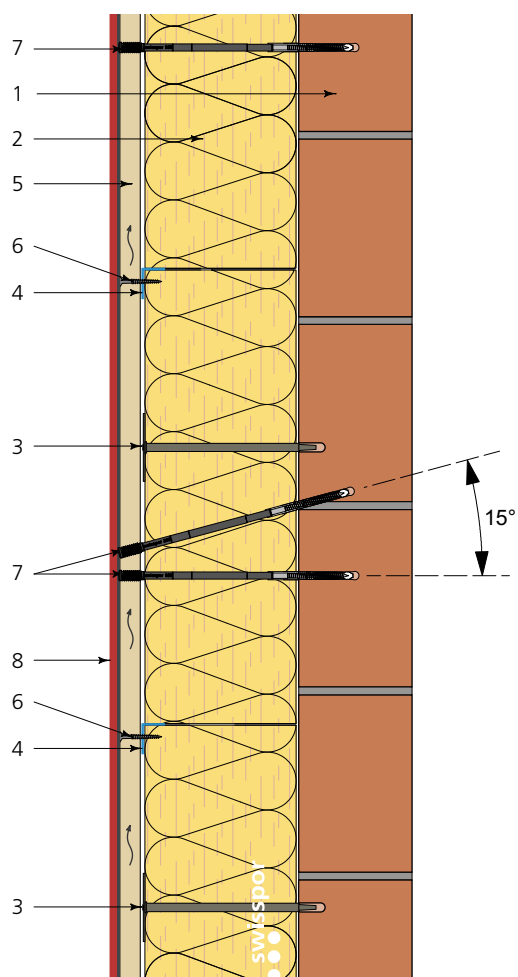

scala 1:10

Il dettaglio è indicativo e vale solamente come schizzo di base. I progettisti e gli esecutori devono assolutamente rispettare ogni prescrizione, normativa o linea direttiva di ogni e qualsiasi ente o associazione in vigore al momento della messa in opera nonché tutte le indicazioni di posa della swisspor AG. Stato delle conoscenze tecniche, cambiamenti e modifiche sono sempre possibili.

# Nuova costruzione

Sistema di costruzione della sottostruttura verticale in Alu

1	Struttura portante/ Sottostruttura	
2	Isolazione termica	swissporLAMBDA Vento / Vento Premium
3	Isolazione termica	swissporPIR Vento
4	Fissaggio per isolamento	
5	Profilo di montaggio ad angolo	Angolare in metallo 29/40
6	Profilo di supporto / retro ventilazione	Profilo di metallo
7	Viti auto perforanti	Vento Viti auto perforanti
8	Clip	Vento Clip
9	Ancoraggio	Vento Vite distanziale
10	Rivestimento	Eternit Fassade / swiss e face

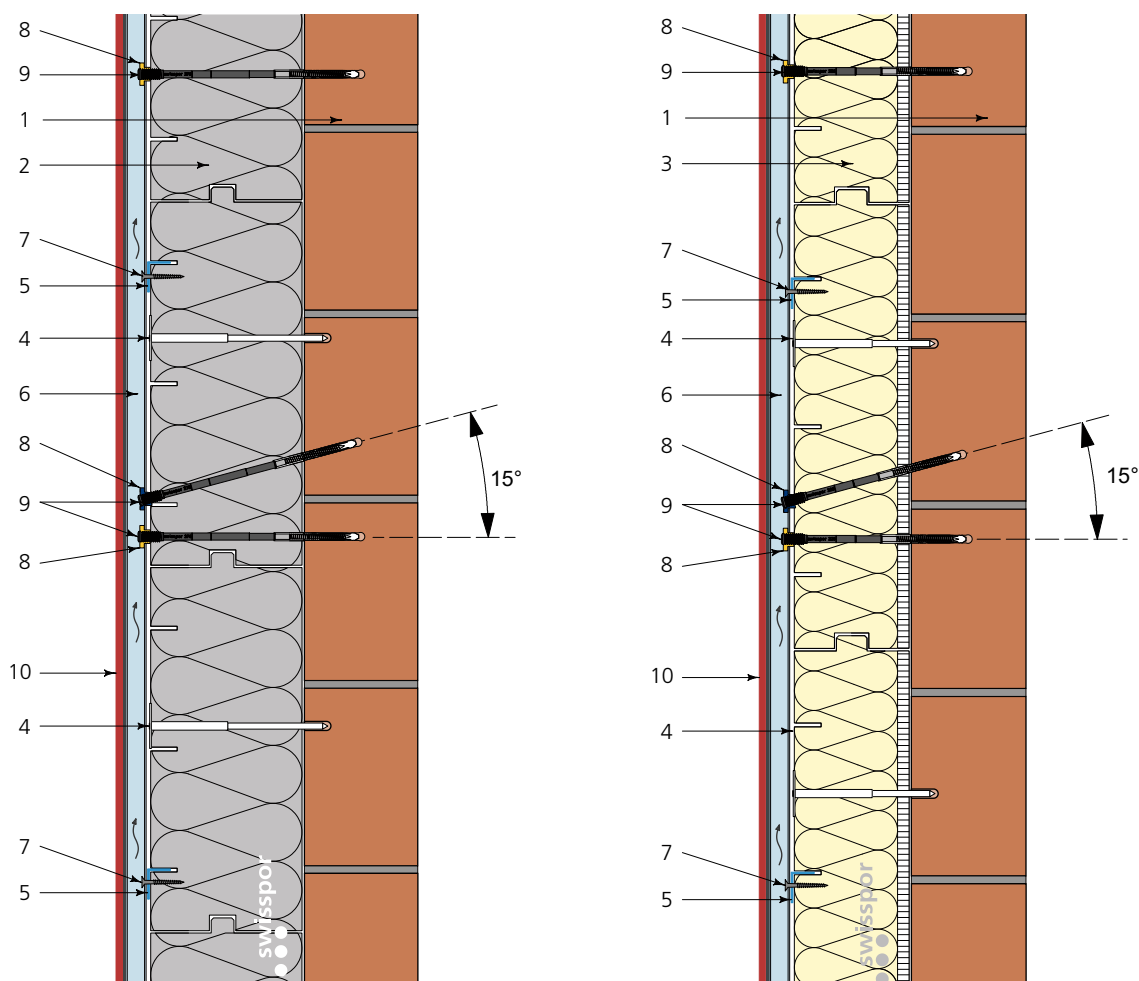

scala 1:10

Il dettaglio è indicativo e vale solamente come schizzo di base. I progettisti e gli esecutori devono assolutamente rispettare ogni prescrizione, normativa o linea direttiva di ogni e qualsiasi ente o associazione in vigore al momento della messa in opera nonché tutte le indicazioni di posa della swisspor AG. Stato delle conoscenze tecniche, cambiamenti e modifiche sono sempre possibili.

# Nuova costruzione

Sistema di costruzione della sottostruttura verticale in Alu

1	Struttura portante/ Sottostruttura	
2	Isolazione termica	swissporGLASS Vento / swissporROCVento
3	Fissaggio per isolamento	
4	Profilo di montaggio ad angolo	Angolare in metallo 29/40
5	Profilo di supporto / retro ventilazione	Profilo di metallo
6	Viti autoperforanti	Vento Viti autoperforanti
7	Clip	Vento Clip
8	Ancoraggio	Vento Vite distanziale
9	Rivestimento	Eternit Fassade / swiss e face

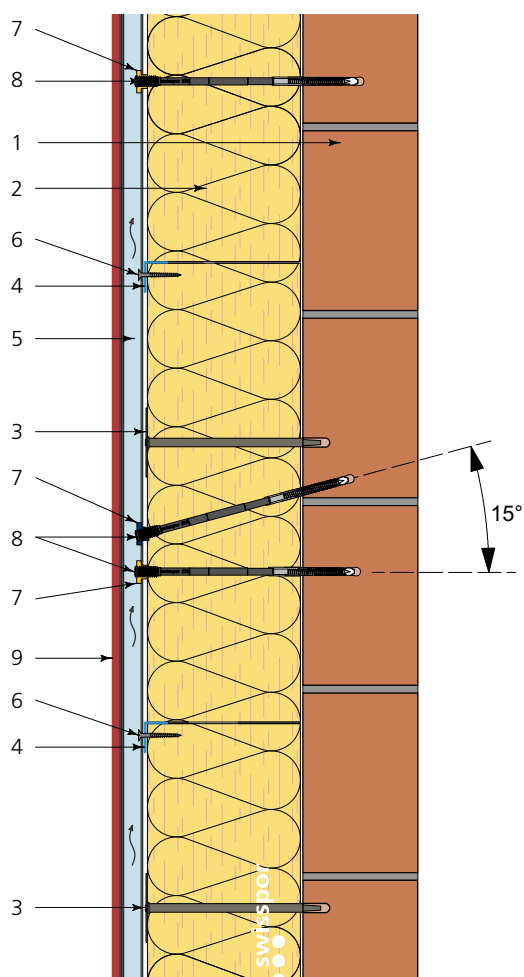

scala 1:10

Il dettaglio è indicativo e vale solamente come schizzo di base. I progettisti e gli esecutori devono assolutamente rispettare ogni prescrizione, normativa o linea direttiva di ogni e qualsiasi ente o associazione in vigore al momento della messa in opera nonché tutte le indicazioni di posa della swisspor AG. Stato delle conoscenze tecniche, cambiamenti e modifiche sono sempre possibili.

# Nuova costruzione

Sistema di costruzione della sottostruttura orizzontale in Alu

- |   |                                    |                                      |
|---|------------------------------------|--------------------------------------|
| 1 | Struttura portante/ Sottostruttura |                                      |
| 2 | Isolazione termica                 | swissporLAMBDA Vento / Vento Premium |
| 3 | Isolazione termica                 | swissporPIR Vento                    |
| 4 | Fissaggio per isolamento           |                                      |
| 5 | Profilo di supporto orizzontale    | Profilo angolare di metallo          |
| 6 | Clip                               | Vento Clip                           |
| 7 | Ancoraggio                         | Vento Vite distanziale               |
| 8 | Rivestimento                       | Eternit Fassade / swiss e face       |

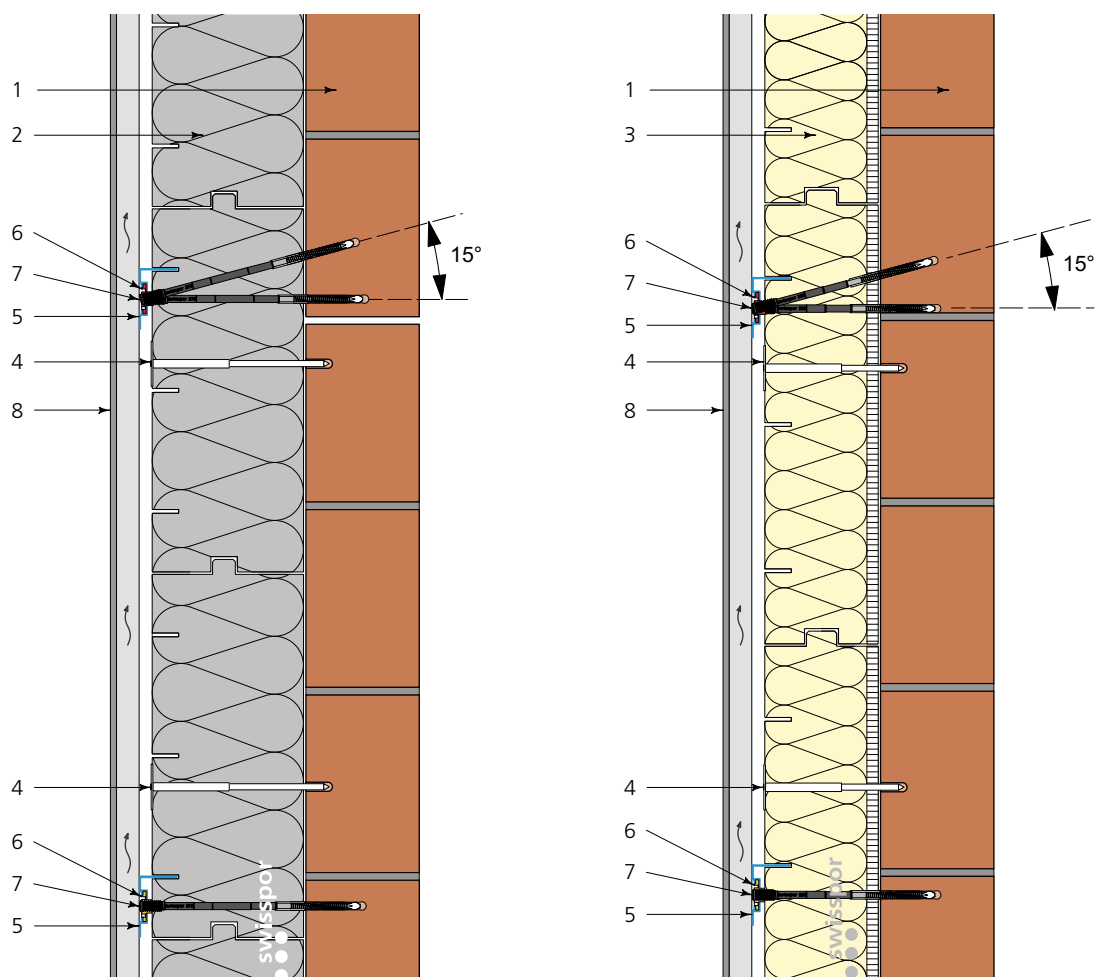

scala 1:10

Il dettaglio è indicativo e vale solamente come schizzo di base. I progettisti e gli esecutori devono assolutamente rispettare ogni prescrizione, normativa o linea direttiva di ogni e qualsiasi ente o associazione in vigore al momento della messa in opera nonché tutte le indicazioni di posa della swisspor AG. Stato delle conoscenze tecniche, cambiamenti e modifiche sono sempre possibili.



# Nuova costruzione

Sistema di costruzione della sottostruttura orizzontale in Alu

- |   |                                    |  |
|---|------------------------------------|--|
| 1 | Struttura portante/ Sottostruttura |  |
| 2 | Isolazione termica                 | swissporGLASS Vento / swissporROCVento |
| 3 | Fissaggio per isolamento           |  |
| 4 | Profilo di supporto orizzontale    | Profilo angolare di metallo            |
| 5 | Clip                               | Vento Clip                             |
| 6 | Ancoraggio                         | Vento Vite distanziale                 |
| 7 | Rivestimento                       | Eternit Fassade / swiss e face         |

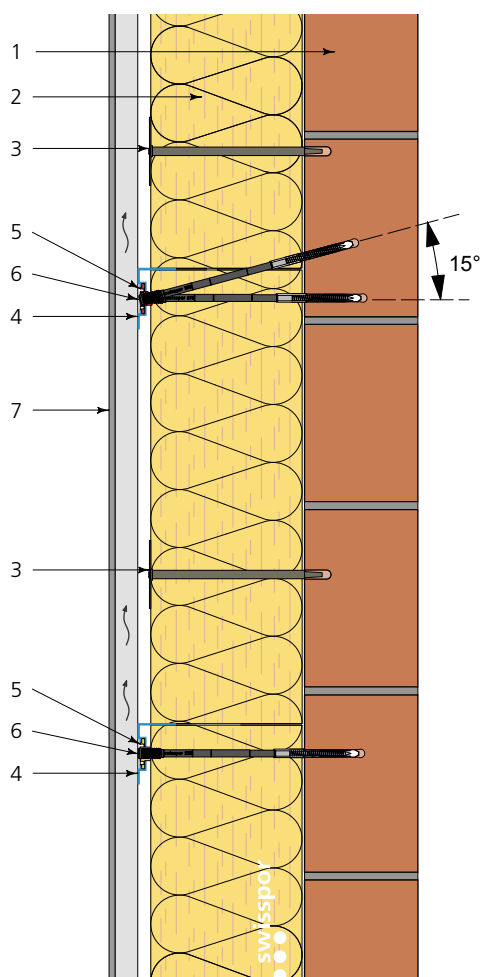

scala1:10

Il dettaglio è indicativo e vale solamente come schizzo di base. I progettisti e gli esecutori devono assolutamente rispettare ogni prescrizione, normativa o linea direttiva di ogni e qualsiasi ente o associazione in vigore al momento della messa in opera nonché tutte le indicazioni di posa della swisspor AG. Stato delle conoscenze tecniche, cambiamenti e modifiche sono sempre possibili.

# Nuova costruzione

Posa e fissaggio dell'isolazione



swissporLAMBDA Vento  
swissporLAMBDA Vento Premium

Misura utile 980 x 480 mm, con battuta maschio-femmina su tutto il perimetro.  
1 fissaggio per isolamento per lastra.



swissporLAMBDA Vento  
swissporLAMBDA Vento Premium

Misura utile 980 x 960 mm, con battuta maschio-femmina su tutto il perimetro.  
1 fissaggio per isolamento per lastra.



swissporPIR Vento

Misura utile 980 x 580 mm, con battuta maschio-femmina su tutto il perimetro.  
1 fissaggio per isolamento per lastra.

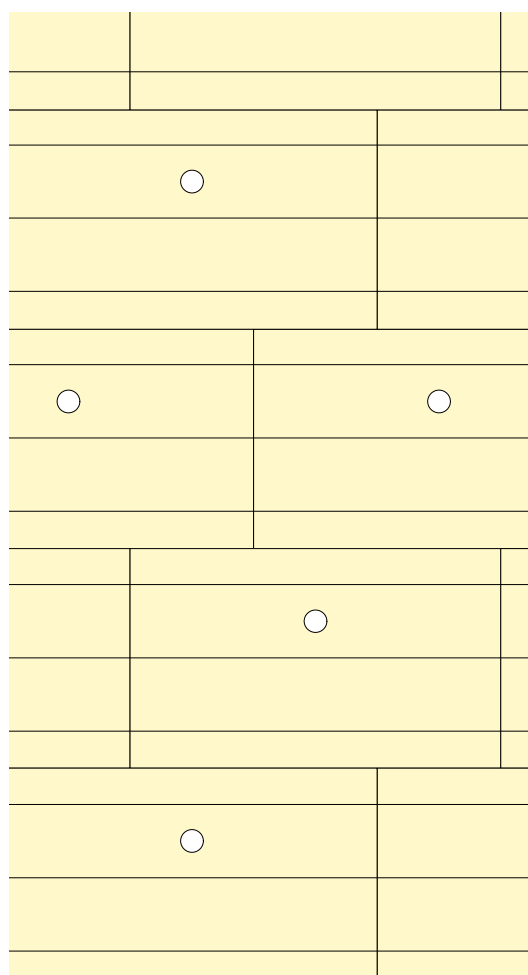
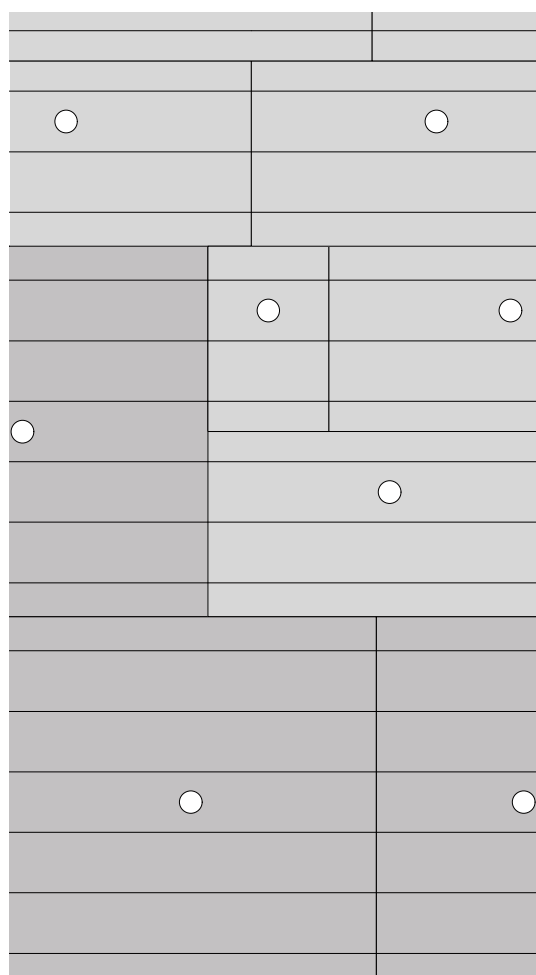

scala 1:20

Il dettaglio è indicativo e vale solamente come schizzo di base. I progettisti e gli esecutori devono assolutamente rispettare ogni prescrizione, normativa o linea direttiva di ogni e qualsiasi ente o associazione in vigore al momento della messa in opera nonché tutte le indicazioni di posa della swisspor AG. Stato delle conoscenze tecniche, cambiamenti e modifiche sono sempre possibili.

# Nuova costruzione

Posa e fissaggio dell'isolazione

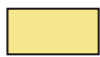

swissporGLASS Vento  
swissporROC Vento

*Misura utile 1200 x 600 mm,  
spigoli vivi,  
2 fissaggi per isolamento per lastra*

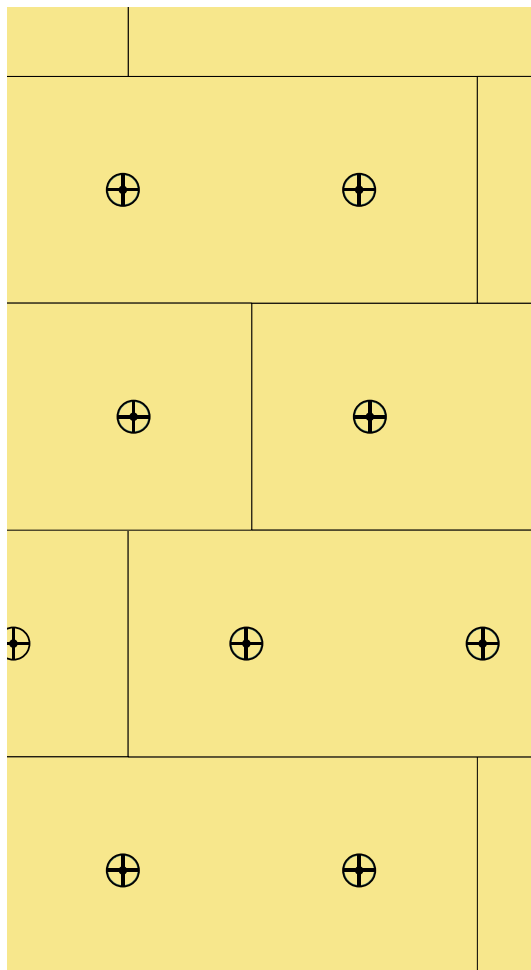

scala1:20

Il dettaglio è indicativo e vale solamente come schizzo di base. I progettisti e gli esecutori devono assolutamente rispettare ogni prescrizione, normativa o linea direttiva di ogni e qualsiasi ente o associazione in vigore al momento della messa in opera nonché tutte le indicazioni di posa della swisspor AG. Stato delle conoscenze tecniche, cambiamenti e modifiche sono sempre possibili.

# Raccordo finale e zoccolo

Non isolato, sopra il terreno / Finale con Eternit



Isolazione termica

swissporLAMBDA Vento  
swissporLAMBDA Vento Premium  
swissporPIR Vento  
swissporGLASS Vento  
swissporROC Vento  
(sistema generale di costruzione cfr. Pag. 2–9)

- 1 Profilo di aerazione
- 2 Tavola chiusura zoccolo
- 3 Rivestimento

Legno

Eternit Fassade / swiss e face

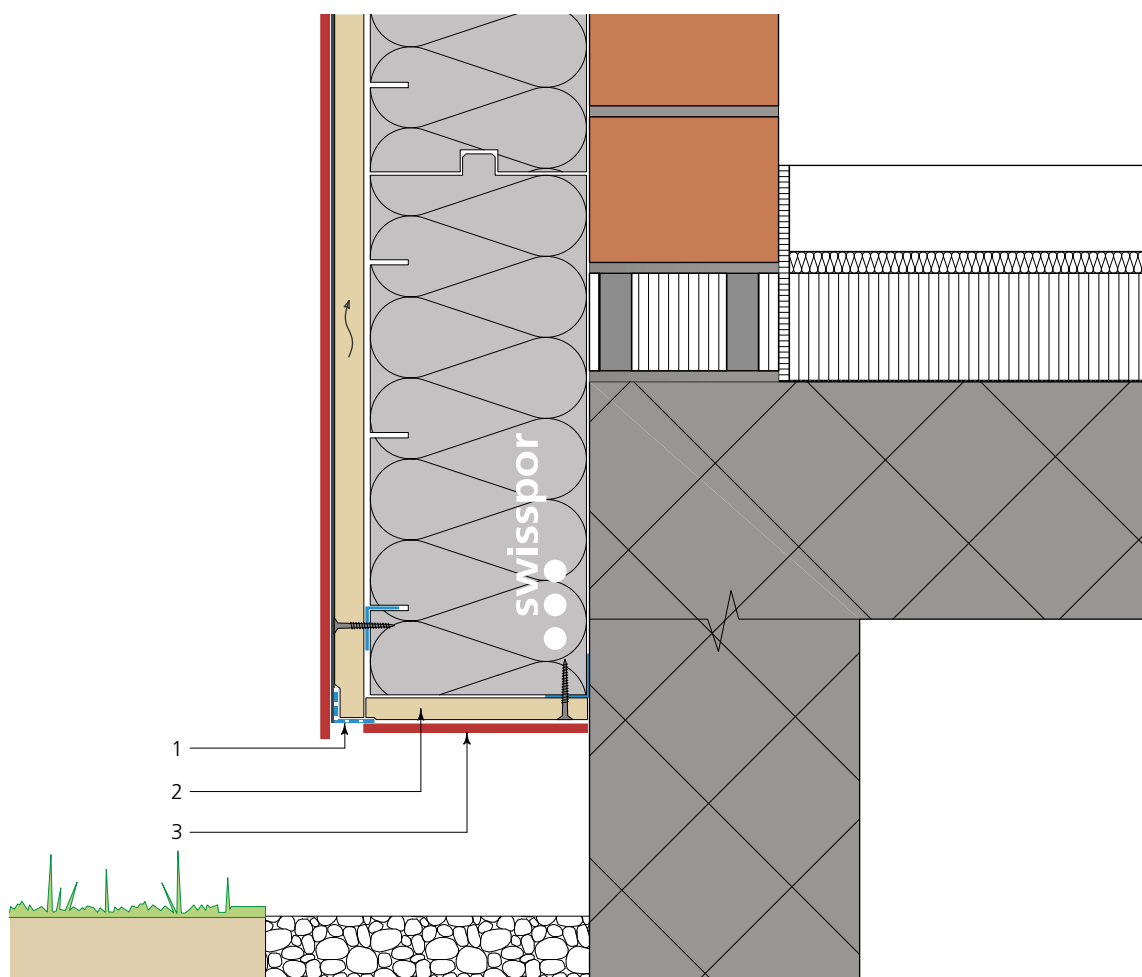

scala 1:7

Il dettaglio è indicativo e vale solamente come schizzo di base. I progettisti e gli esecutori devono assolutamente rispettare ogni prescrizione, normativa o linea direttiva di ogni e qualsiasi ente o associazione in vigore al momento della messa in opera nonché tutte le indicazioni di posa della swisspor AG. Stato delle conoscenze tecniche, cambiamenti e modifiche sono sempre possibili.

# Raccordo finale e zoccolo

Non isolato, sopra il terreno / Finale con lamiera



Isolazione termica

swissporLAMBDA Vento  
swissporLAMBDA Vento Premium  
swissporPIR Vento  
swissporGLASS Vento  
swissporROC Vento  
(sistema generale di costruzione cfr. Pag. 2–9)

- 1 Profilo di aerazione
- 2 Lamiera di chiusura

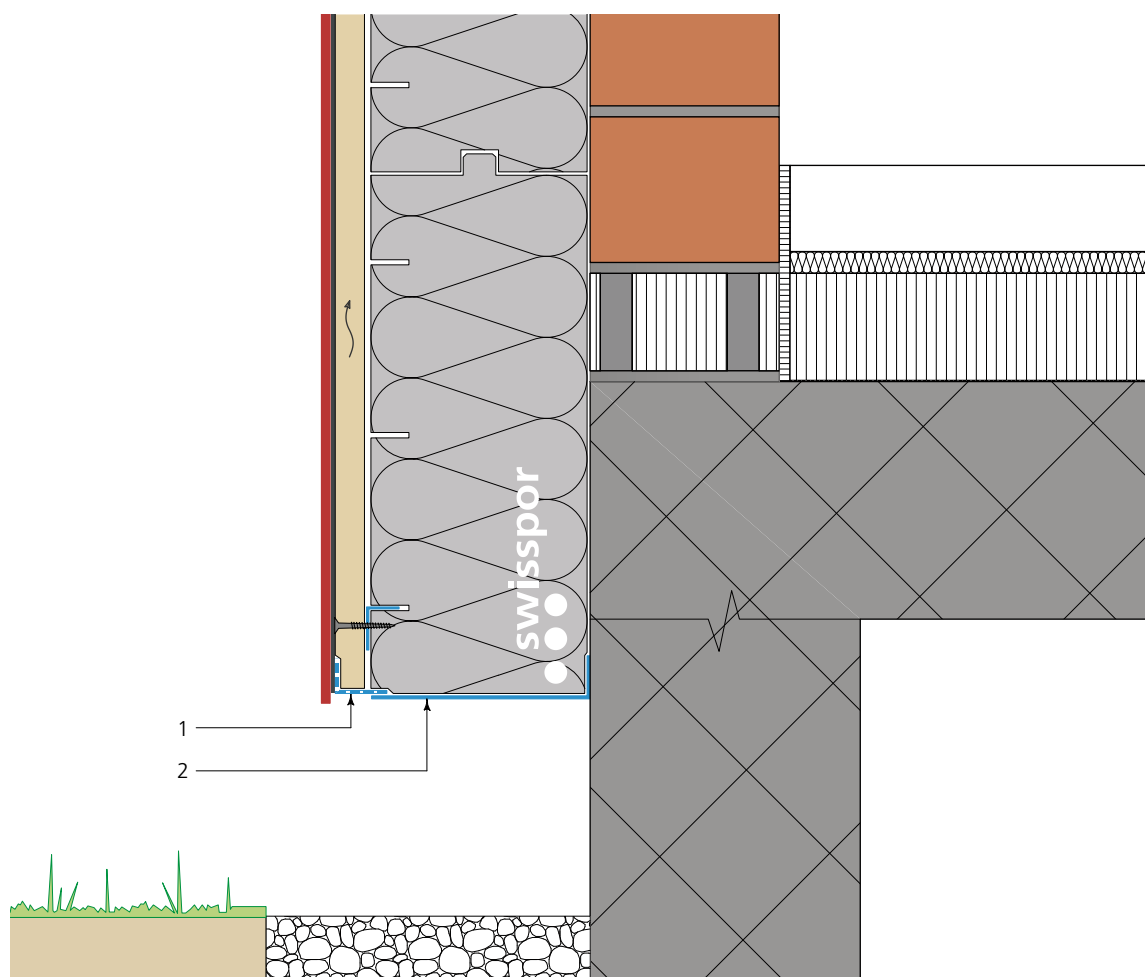

scala1:7

Il dettaglio è indicativo e vale solamente come schizzo di base. I progettisti e gli esecutori devono assolutamente rispettare ogni prescrizione, normativa o linea direttiva di ogni e qualsiasi ente o associazione in vigore al momento della messa in opera nonché tutte le indicazioni di posa della swisspor AG. Stato delle conoscenze tecniche, cambiamenti e modifiche sono sempre possibili.

# Raccordo finale e zoccolo

Isolato, sopra il terreno / Finale con Eternit



Isolazione termica

swissporLAMBDA Vento  
swissporLAMBDA Vento Premium  
swissporPIR Vento  
swissporGLASS Vento  
swissporROC Vento  
(sistema generale di costruzione cfr. Pag. 2 – 9)

- 1 Profilo di aerazione
- 2 Ermeticità
- 3 Fissaggio per isolamento
- 4 Isolazione termica zoccolo
- 5 Rivestimento zoccolo

swissporColla di montaggio (incollaggio lineare)

swissporEPS Lastre perimetrali risp. swissporXPS  
Eternit avvitato

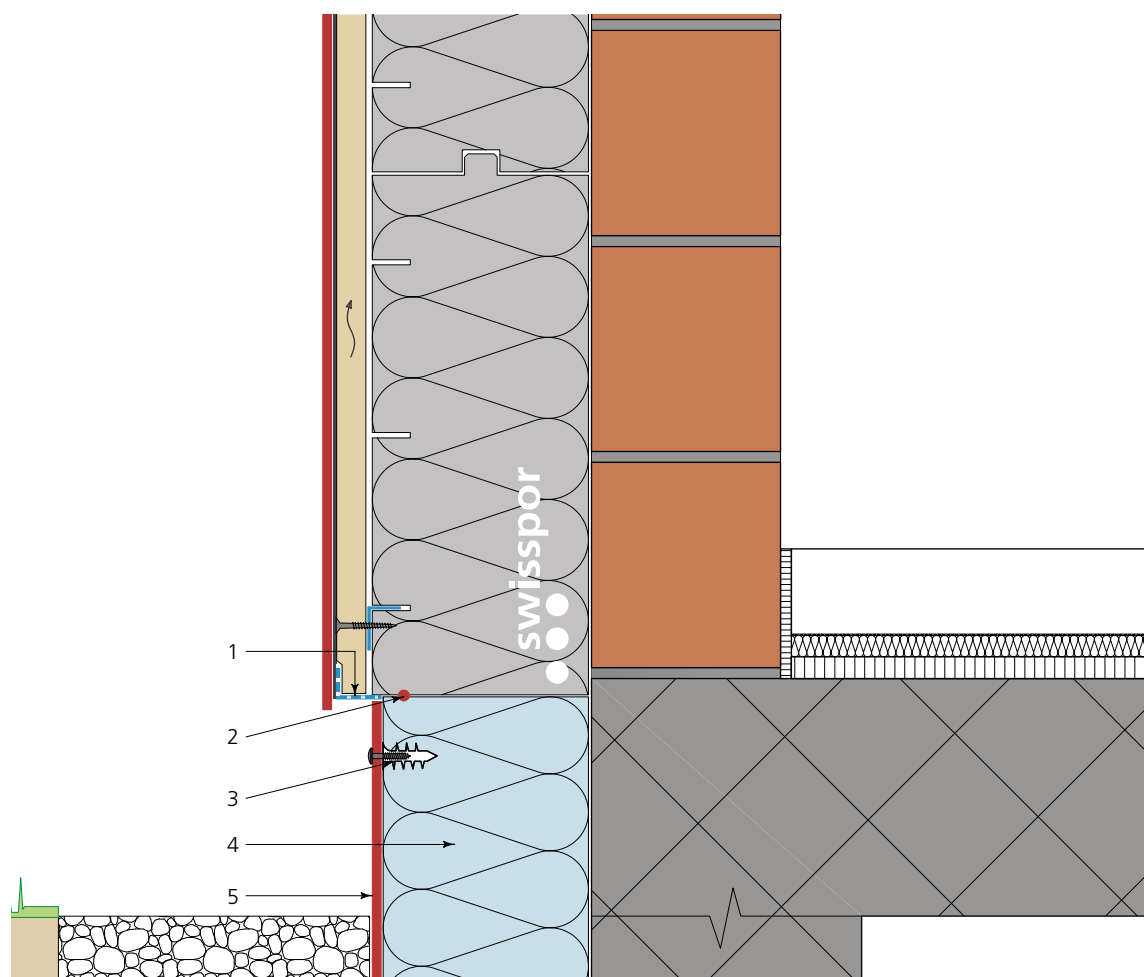

scala 1:7

Il dettaglio è indicativo e vale solamente come schizzo di base. I progettisti e gli esecutori devono assolutamente rispettare ogni prescrizione, normativa o linea direttiva di ogni e qualsiasi ente o associazione in vigore al momento della messa in opera nonché tutte le indicazioni di posa della swisspor AG. Stato delle conoscenze tecniche, cambiamenti e modifiche sono sempre possibili.

# Raccordo finale e zoccolo

Isolato, sopra il terreno / Finale con lamiera



Isolazione termica

swissporLAMBDA Vento  
swissporLAMBDA Vento Premium  
swissporPIR Vento  
swissporGLASS Vento  
swissporROC Vento  
(sistema generale di costruzione cfr. Pag. 2–9)

- 1 Profilo di aerazione
- 2 Ermeticità
- 3 Fissaggio per isolamento
- 4 Isolazione termica
- 5 Rivestimento zoccolo

swissporColla di montaggio (incollaggio lineare)

swissporXPS risp. swissporEPS Lastre perimetrali

Zoccolo in lamiera

× × × incollato

per es. swissporPerimeter Massa collante 2K

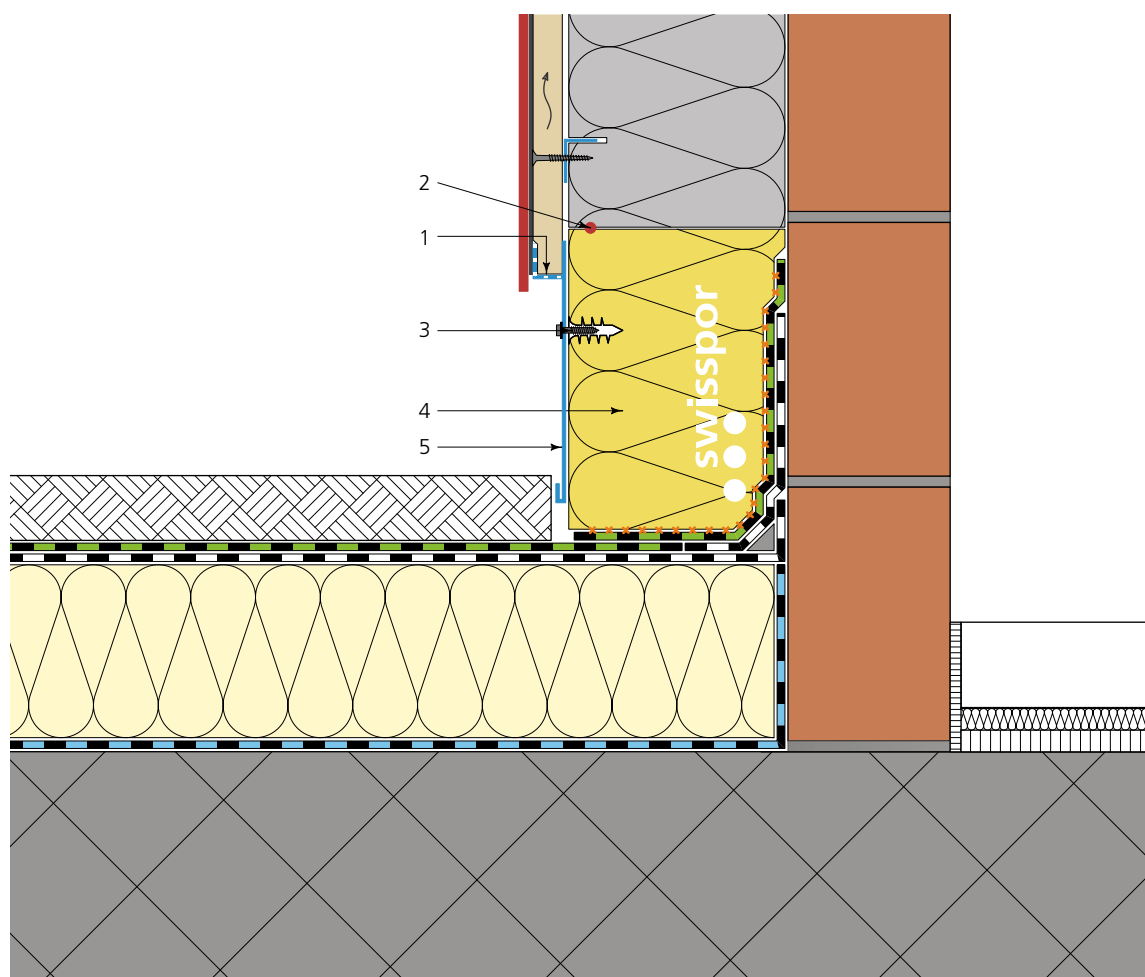

scala 1:7

Il dettaglio è indicativo e vale solamente come schizzo di base. I progettisti e gli esecutori devono assolutamente rispettare ogni prescrizione, normativa o linea direttiva di ogni e qualsiasi ente o associazione in vigore al momento della messa in opera nonché tutte le indicazioni di posa della swisspor AG. Stato delle conoscenze tecniche, cambiamenti e modifiche sono sempre possibili.

# Raccordo finale e zoccolo

Isolato, tetto piano accessibile / Rivestimento in Eternit



Isolazione termica

swissporLAMBDA Vento  
swissporLAMBDA Vento Premium  
swissporPIR Vento  
swissporGLASS Vento  
swissporROC Vento  
(sistema generale di costruzione cfr. Pag. 2–9)

- 1 Profilo di aerazione
- 2 Ermeticità
- 3 Fissaggio per isolamento
- 4 Isolazione termica
- 5 Rivestimento zoccolo

swissporColla di montaggio (incollaggio lineare)

swissporXPS risp. swissporEPS Lastre perimetrali

Eternit avvitato

per es. swissporPerimeter Massa collante 2K

× × × incollato

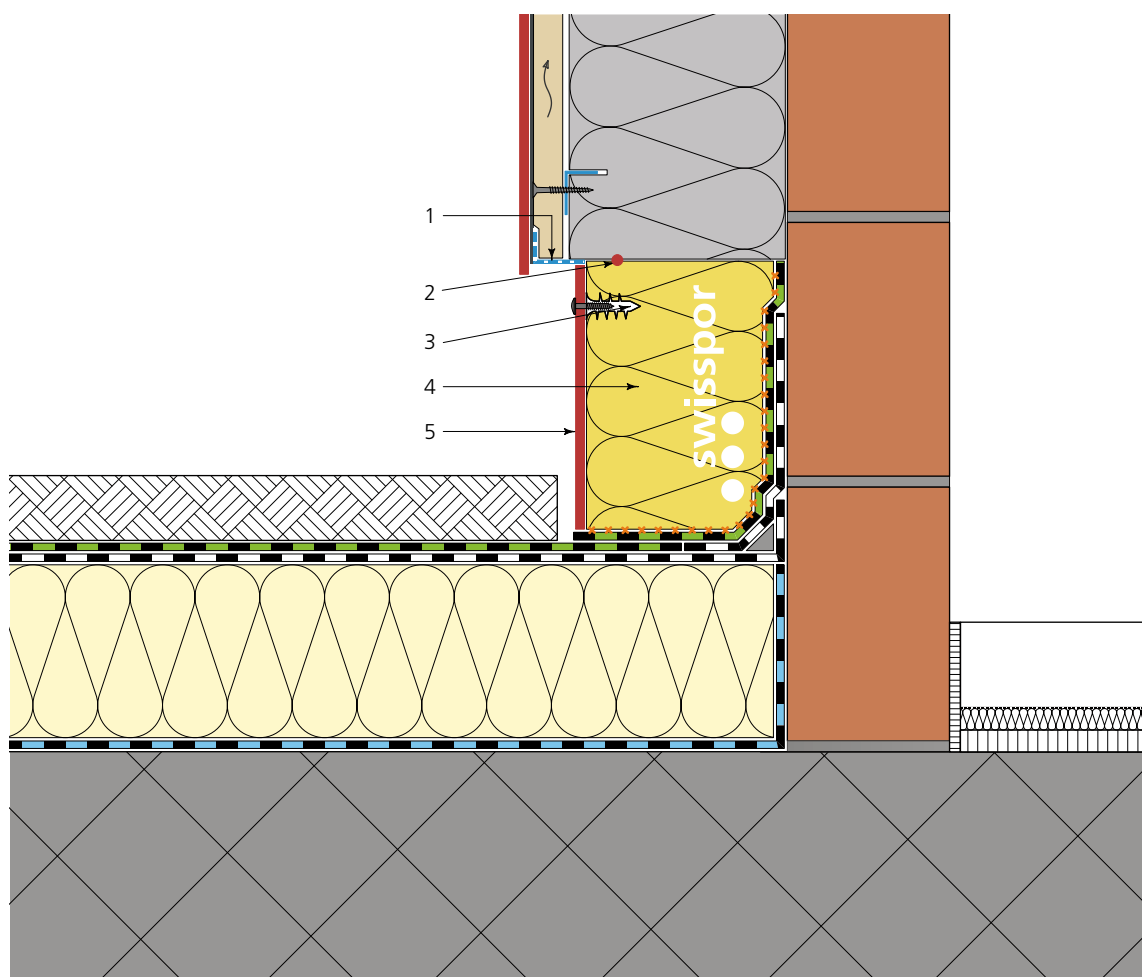

scala 1:7

Il dettaglio è indicativo e vale solamente come schizzo di base. I progettisti e gli esecutori devono assolutamente rispettare ogni prescrizione, normativa o linea direttiva di ogni e qualsiasi ente o associazione in vigore al momento della messa in opera nonché tutte le indicazioni di posa della swisspor AG. Stato delle conoscenze tecniche, cambiamenti e modifiche sono sempre possibili.



# Raccordo finale e zoccolo

Isolato, soletta del balcone / Rivestimento in Eternit



Isolazione termica

swissporLAMBDA Vento  
swissporLAMBDA Vento Premium  
swissporPIR Vento  
swissporGLASS Vento  
swissporROC Vento  
(sistema generale di costruzione cfr. Pag. 2–9)

- 1 Profilo di aerazione
- 2 Profilo anti pioggia
- 3 Isolazione termica
- 4 Ermeticità
- 5 Sigillatura

swissporXPS risp. swissporEPS Lastre perimetrali  
swissporColla di montaggio (incollaggio lineare)

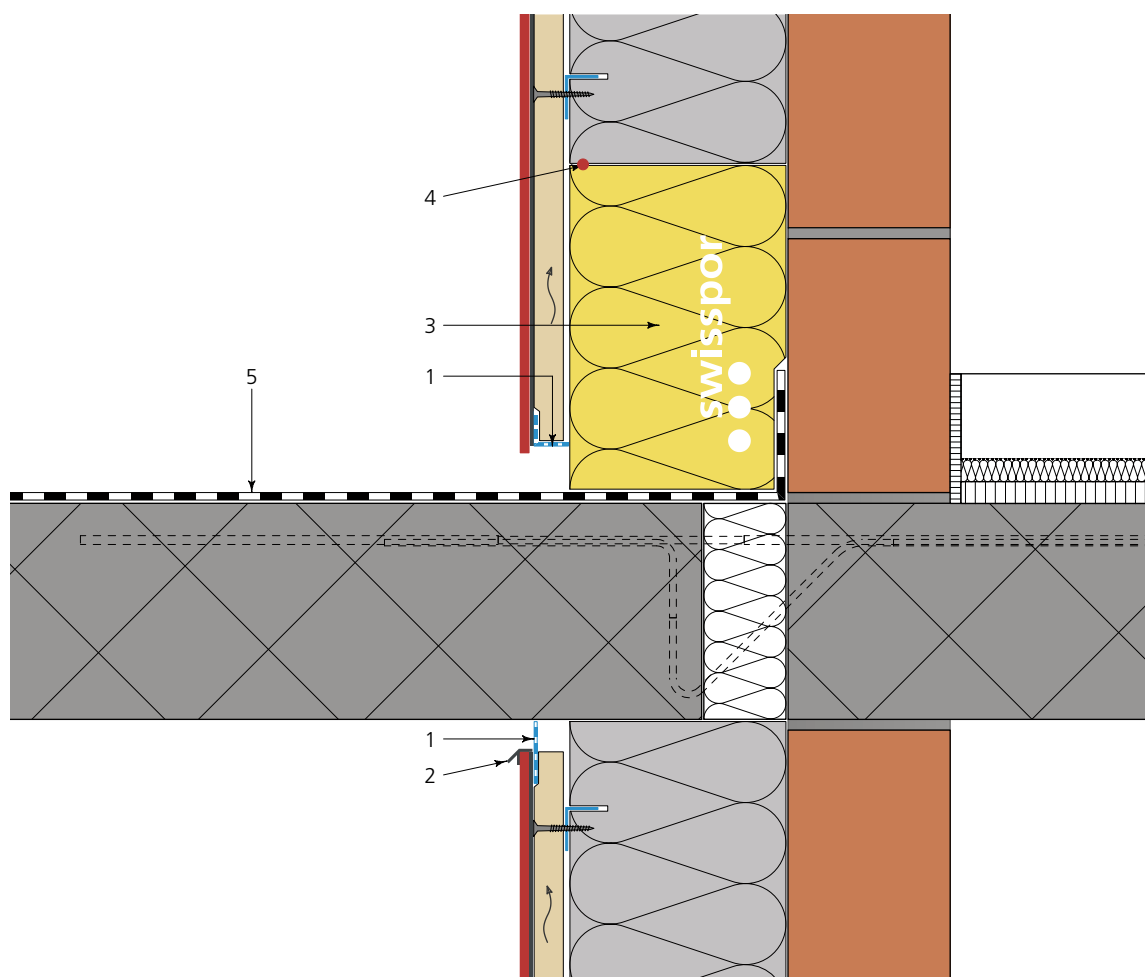

scala1:7

Il dettaglio è indicativo e vale solamente come schizzo di base. I progettisti e gli esecutori devono assolutamente rispettare ogni prescrizione, normativa o linea direttiva di ogni e qualsiasi ente o associazione in vigore al momento della messa in opera nonché tutte le indicazioni di posa della swisspor AG. Stato delle conoscenze tecniche, cambiamenti e modifiche sono sempre possibili.

# Raccordo alla finestra

Davanzale in alluminio



Isolazione termica

- 1 Ermeticità
- 2 Davanzale
- 3 Profilo di aerazione
- 4 Profilo anti pioggia

swissporLAMBDA Vento  
swissporLAMBDA Vento Premium  
swissporPIR Vento  
(sistema generale di costruzione cfr. Pag. 2–9)

con nastro ermetico all'aria

Alu 2 mm

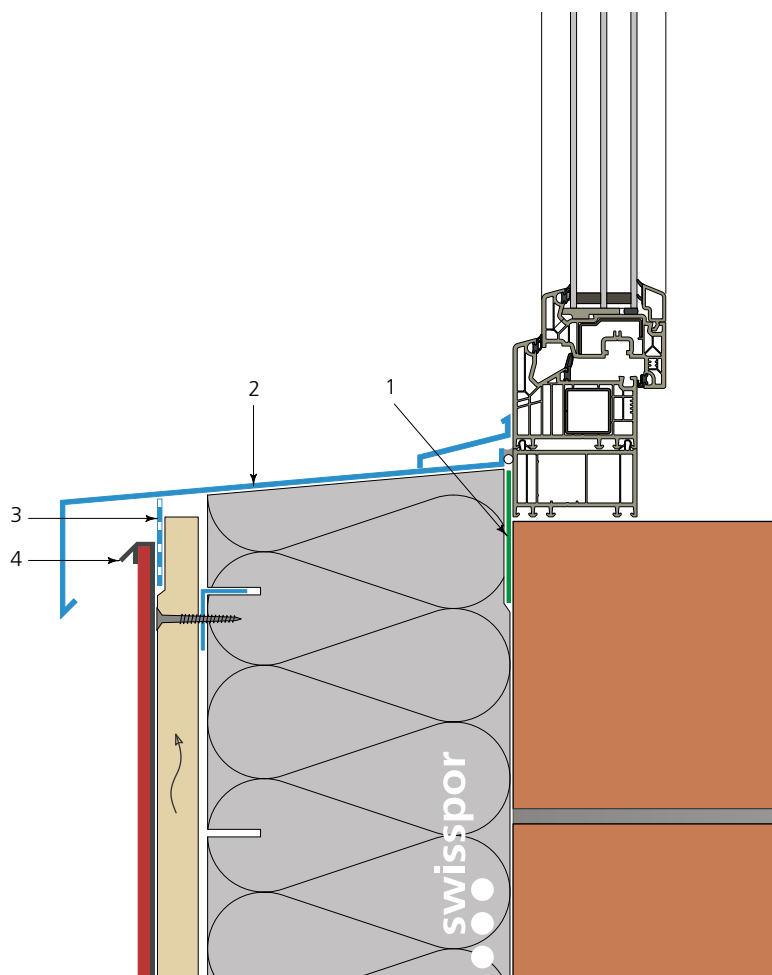

scala 1:5

Il dettaglio è indicativo e vale solamente come schizzo di base. I progettisti e gli esecutori devono assolutamente rispettare ogni prescrizione, normativa o linea direttiva di ogni e qualsiasi ente o associazione in vigore al momento della messa in opera nonché tutte le indicazioni di posa della swisspor AG. Stato delle conoscenze tecniche, cambiamenti e modifiche sono sempre possibili.

# Raccordo alla finestra

Davanzale in alluminio



Isolazione termica

- 1 Ermeticità
- 2 Davanzale
- 3 Profilo di aerazione
- 4 Profilo anti pioggia

swissporGLASS Vento  
swissporROC Vento  
(sistema generale di costruzione cfr. Pag. 2–9)  
con nastro ermetico all'aria  
Alu 2 mm

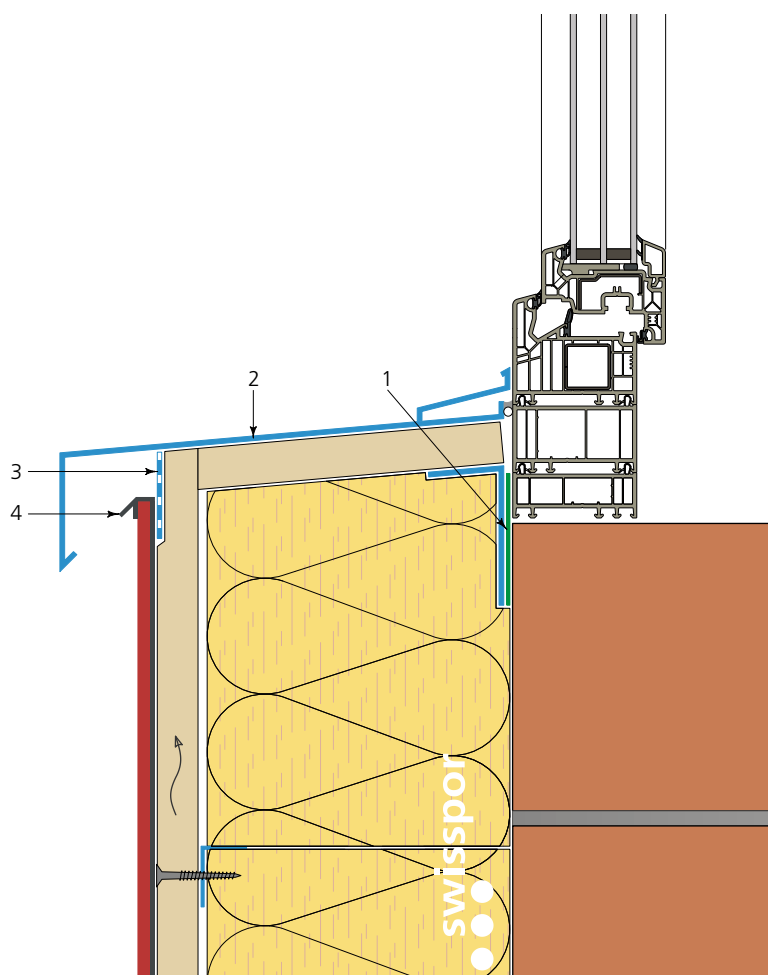

scala1:5

Il dettaglio è indicativo e vale solamente come schizzo di base. I progettisti e gli esecutori devono assolutamente rispettare ogni prescrizione, normativa o linea direttiva di ogni e qualsiasi ente o associazione in vigore al momento della messa in opera nonché tutte le indicazioni di posa della swisspor AG. Stato delle conoscenze tecniche, cambiamenti e modifiche sono sempre possibili.

# Raccordo alla finestra

Intradosso con profilo di raccordo, forma a U



Isolazione termica

- 1 Ermeticità
- 2 Intelaiatura di supporto / retro ventilazione
- 3 Rivestimento della mazzetta
- 4 Profilo di raccordo
- 5 Sigillatura

swissporLAMBDA Vento  
 swissporLAMBDA Vento Premium  
 swissporPIR Vento  
 swissporGLASS Vento  
 swissporROC Vento  
 (sistema generale di costruzione cfr. Pag. 2–9)  
 con nastro ermetico all'aria  
 Listonatura di legno  
 Eternit Fassade / swiss e face  
 Forma a U  
 fra il telaio della finestra e il profilo a F

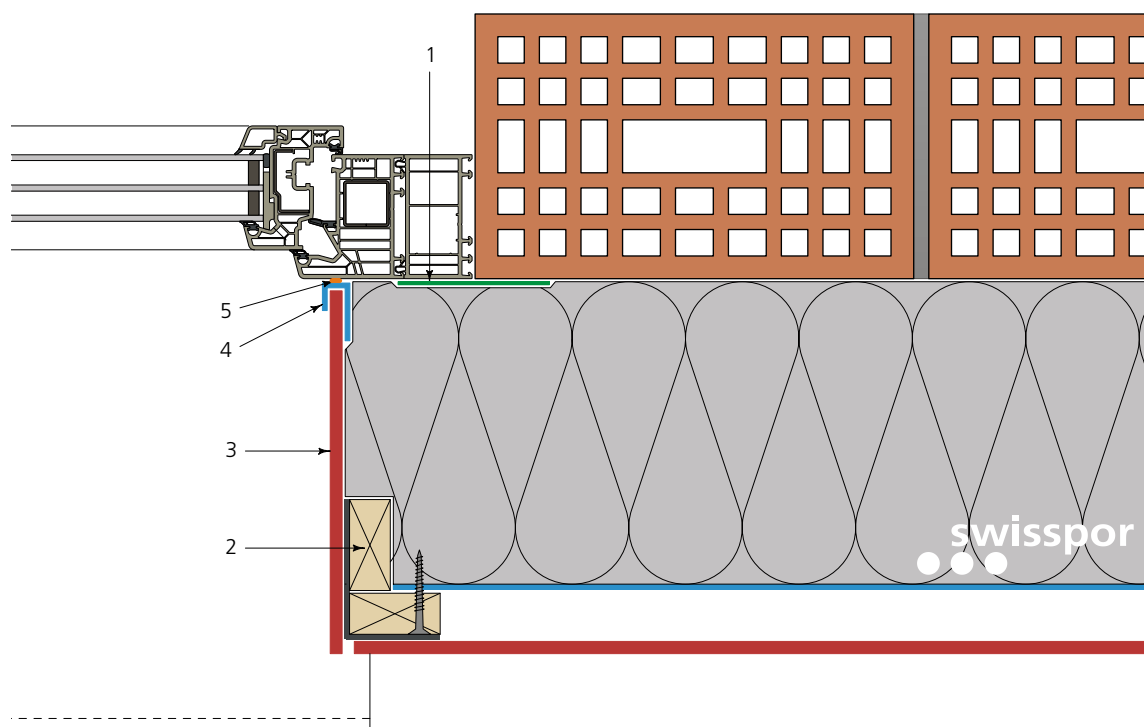

scala 1:5

Il dettaglio è indicativo e vale solamente come schizzo di base. I progettisti e gli esecutori devono assolutamente rispettare ogni prescrizione, normativa o linea direttiva di ogni e qualsiasi ente o associazione in vigore al momento della messa in opera nonché tutte le indicazioni di posa della swisspor AG. Stato delle conoscenze tecniche, cambiamenti e modifiche sono sempre possibili.

# Raccordo alla finestra

Intradosso con tavola in legno rivestita



Isolazione termica

- 1 Ermeticità
- 2 Tavola di supporto dell'intradosso
- 3 Rivestimento della mazzetta
- 4 Profilo di raccordo alla parete

swissporLAMBDA Vento  
swissporLAMBDA Vento Premium  
swissporPIR Vento  
swissporGLASS Vento  
swissporROC Vento  
(sistema generale di costruzione cfr. Pag. 2–9)

con nastro ermetico all'aria

Legno

Eternit Fassade / swiss e face

EPDM

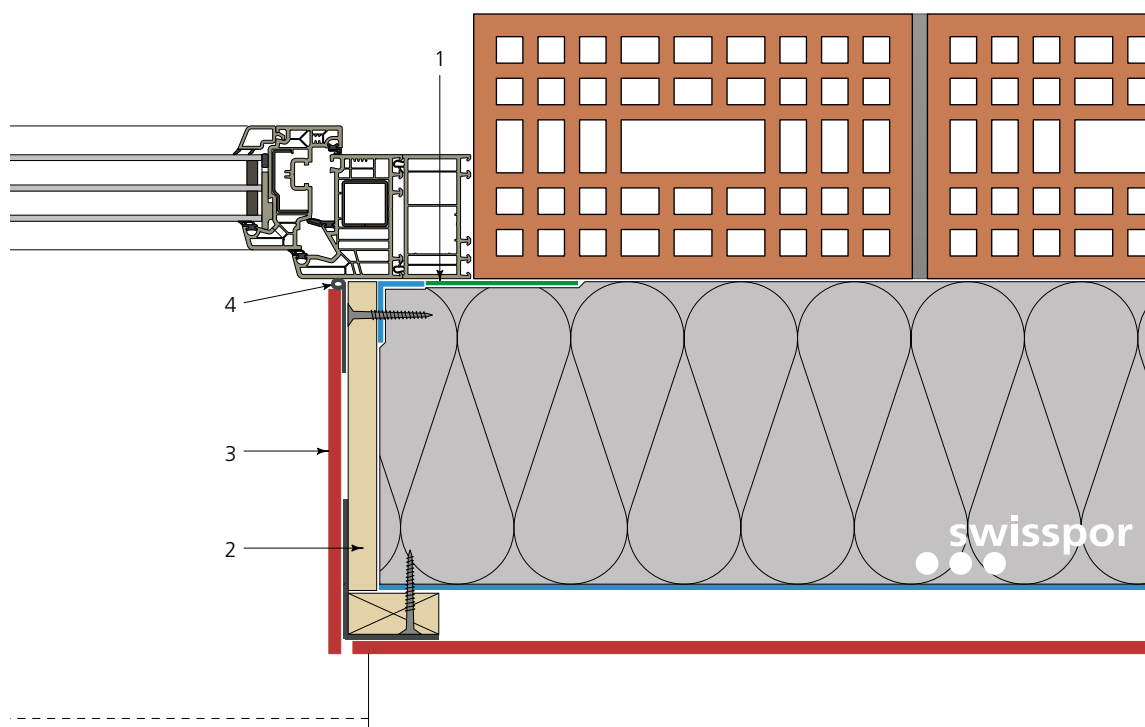

scala1:5

Il dettaglio è indicativo e vale solamente come schizzo di base. I progettisti e gli esecutori devono assolutamente rispettare ogni prescrizione, normativa o linea direttiva di ogni e qualsiasi ente o associazione in vigore al momento della messa in opera nonché tutte le indicazioni di posa della swisspor AG. Stato delle conoscenze tecniche, cambiamenti e modifiche sono sempre possibili.

# Raccordo alla finestra

Intradosso con rivestimento in metallo



Isolazione termica

- 1 Ermeticità
- 2 Fissaggio sul profilo orizzontale
- 3 Formazione della mazzetta
- 4 Profilo di raccordo
- 5 Sigillatura
- 6 Profilo orizzontale

swissporLAMBDA Vento  
 swissporLAMBDA Vento Premium  
 swissporPIR Vento  
 swissporGLASS Vento  
 swissporROC Vento  
 (sistema generale di costruzione cfr. Pag. 2–9)  
 con nastro ermetico all'aria  
 Vite con guarnizione  
 Struttura di metallo  
 Forma a F  
 fra il telaio della finestra e il profilo a F  
 Angolare in metallo

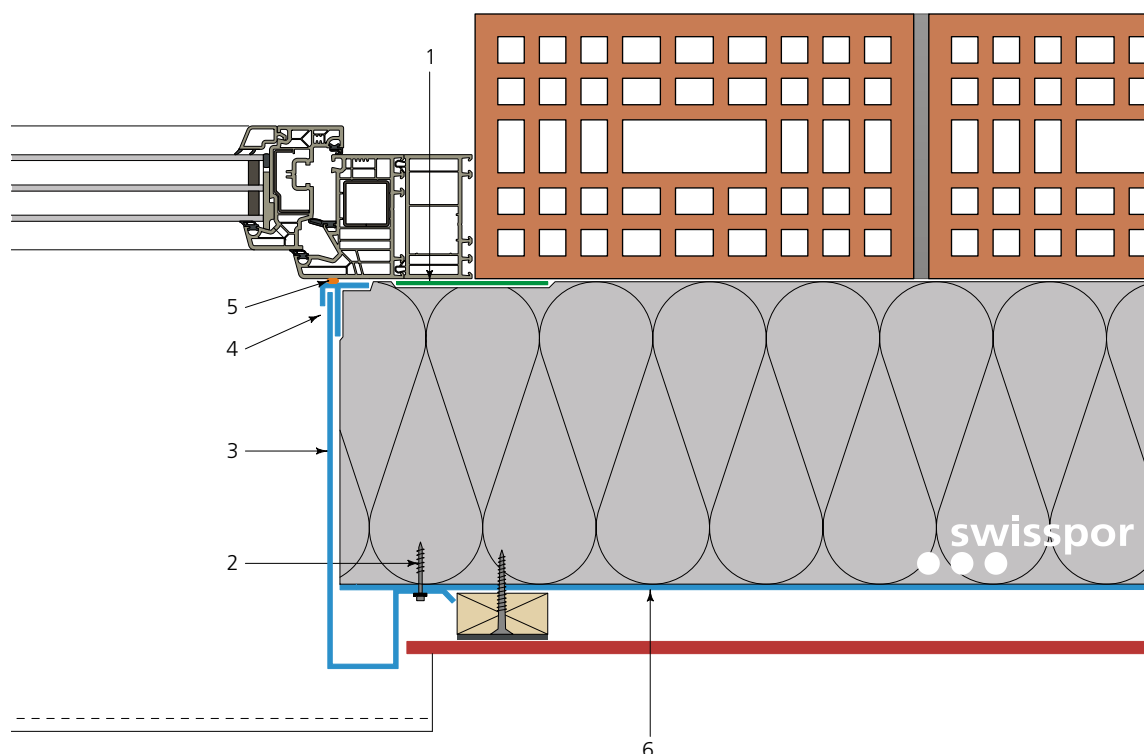

scala 1:5

Il dettaglio è indicativo e vale solamente come schizzo di base. I progettisti e gli esecutori devono assolutamente rispettare ogni prescrizione, normativa o linea direttiva di ogni e qualsiasi ente o associazione in vigore al momento della messa in opera nonché tutte le indicazioni di posa della swisspor AG. Stato delle conoscenze tecniche, cambiamenti e modifiche sono sempre possibili.

# Raccordo alla finestra

Architrave con rivestimento in Eternit



Isolazione termica

swissporLAMBDA Vento  
swissporLAMBDA Vento Premium  
swissporPIR Vento  
swissporGLASS Vento  
swissporROC Vento  
(sistema generale di costruzione cfr. Pag. 2–9)  
con nastro ermetico all'aria

- |   |                                    |                                |
|---|------------------------------------|--------------------------------|
| 1 | Ermeticità                         |                                |
| 2 | Profilo ad angolo                  |                                |
| 3 | Tavola di supporto dell'architrave | Legno                          |
| 4 | Rivestimento dell'architrave       | Eternit Fassade / swiss e face |
| 5 | Profilo di aerazione               |                                |

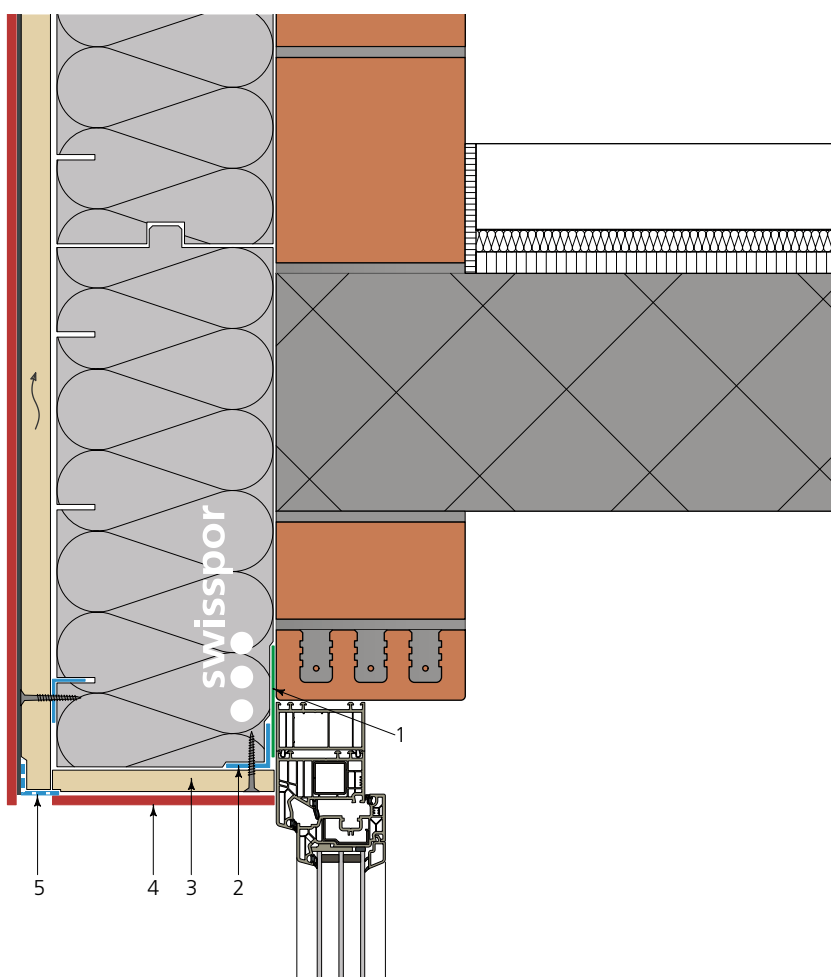

scala1:7

Il dettaglio è indicativo e vale solamente come schizzo di base. I progettisti e gli esecutori devono assolutamente rispettare ogni prescrizione, normativa o linea direttiva di ogni e qualsiasi ente o associazione in vigore al momento della messa in opera nonché tutte le indicazioni di posa della swisspor AG. Stato delle conoscenze tecniche, cambiamenti e modifiche sono sempre possibili.

# Raccordo alla finestra

Architrave con impianto protezione solare



Isolazione termica

- 1 Ermeticità
- 2 Isolazione termica
- 3 Profilo dell'architrave
- 4 Impianto protezione solare
- 5 Profilo di raccordo
- 6 Profilo di aerazione

swissporLAMBDA Vento  
 swissporLAMBDA Vento Premium  
 swissporPIR Vento  
 swissporGLASS Vento  
 swissporROC Vento  
 (sistema generale di costruzione cfr. Pag. 2–9)  
 con nastro ermetico all'aria  
 swissporLAMBDA risp. swissporPIR  
 Forma a U

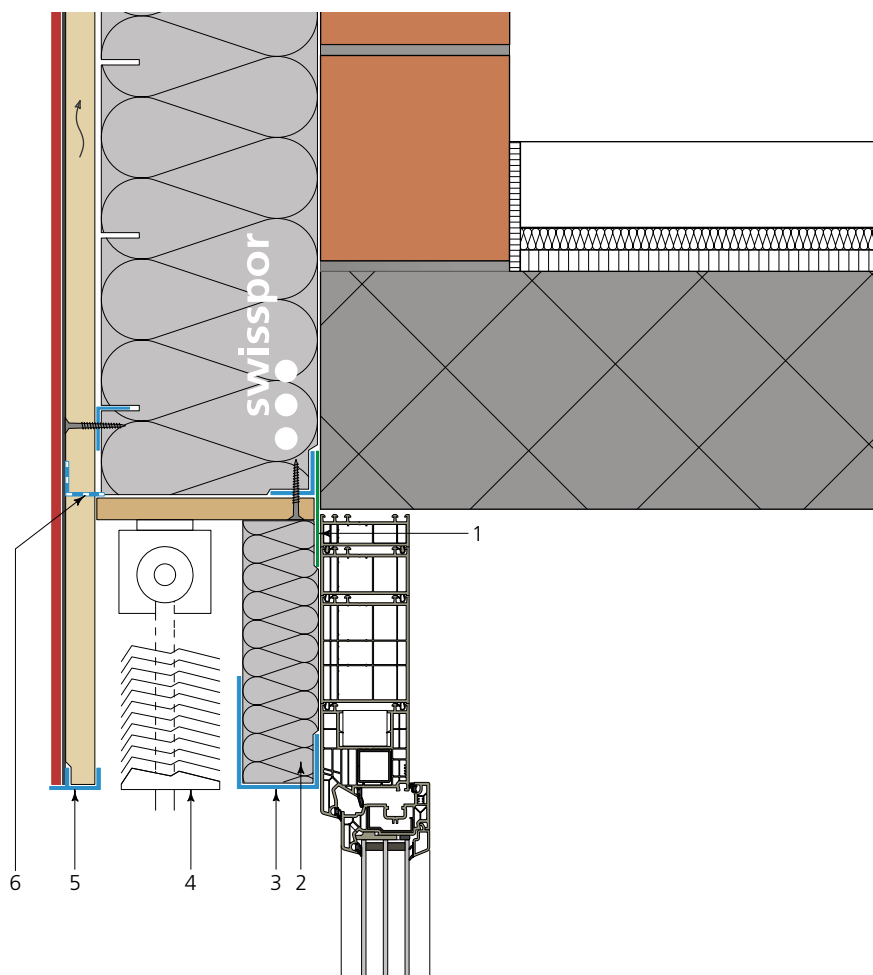

scala 1:7

Il dettaglio è indicativo e vale solamente come schizzo di base. I progettisti e gli esecutori devono assolutamente rispettare ogni prescrizione, normativa o linea direttiva di ogni e qualsiasi ente o associazione in vigore al momento della messa in opera nonché tutte le indicazioni di posa della swisspor AG. Stato delle conoscenze tecniche, cambiamenti e modifiche sono sempre possibili.



# Raccordo alla finestra

Architrave con impianto protezione solare



Isolazione termica

- 1 Ermeticità
- 2 Isolazione termica
- 3 Profilo dell'architrave
- 4 Impianto protezione solare
- 5 Profilo di raccordo
- 6 Profilo di aerazione

swissporLAMBDA Vento  
swissporLAMBDA Vento Premium  
swissporPIR Vento  
swissporGLASS Vento  
swissporROC Vento  
(sistema generale di costruzione cfr. Pag. 2–9)

con nastro ermetico all'aria

swissporLAMBDA risp. swissporPIR

Forma a U

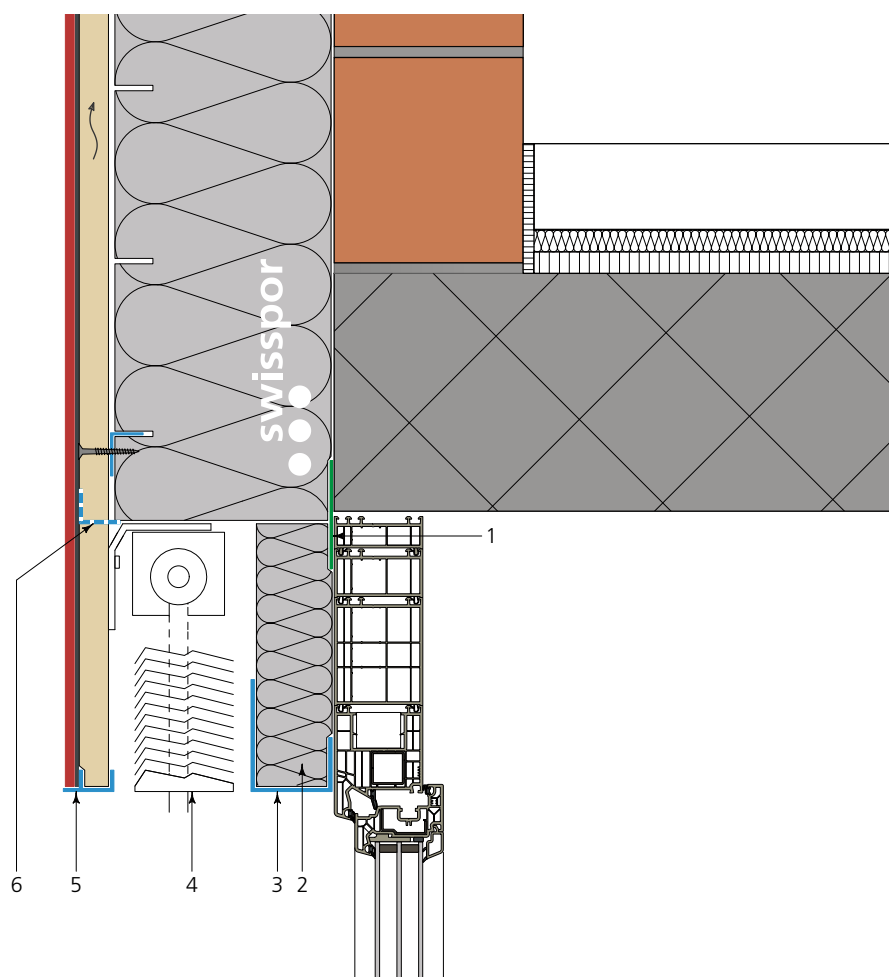

scala1:7

Il dettaglio è indicativo e vale solamente come schizzo di base. I progettisti e gli esecutori devono assolutamente rispettare ogni prescrizione, normativa o linea direttiva di ogni e qualsiasi ente o associazione in vigore al momento della messa in opera nonché tutte le indicazioni di posa della swisspor AG. Stato delle conoscenze tecniche, cambiamenti e modifiche sono sempre possibili.

# Raccordo alla finestra

Architrave con impianto protezione solare



Isolazione termica

- 1 Ermeticità
- 2 Isolazione termica
- 3 Profilo dell'architrave
- 4 Impianto protezione solare
- 5 Profilo di raccordo
- 6 Profilo di aerazione

swissporLAMBDA Vento  
swissporLAMBDA Vento Premium  
swissporPIR Vento  
(sistema generale di costruzione cfr. Pag. 2 – 9)

con nastro ermetico all'aria

swissporLAMBDA risp. swissporPIR

Forma a U

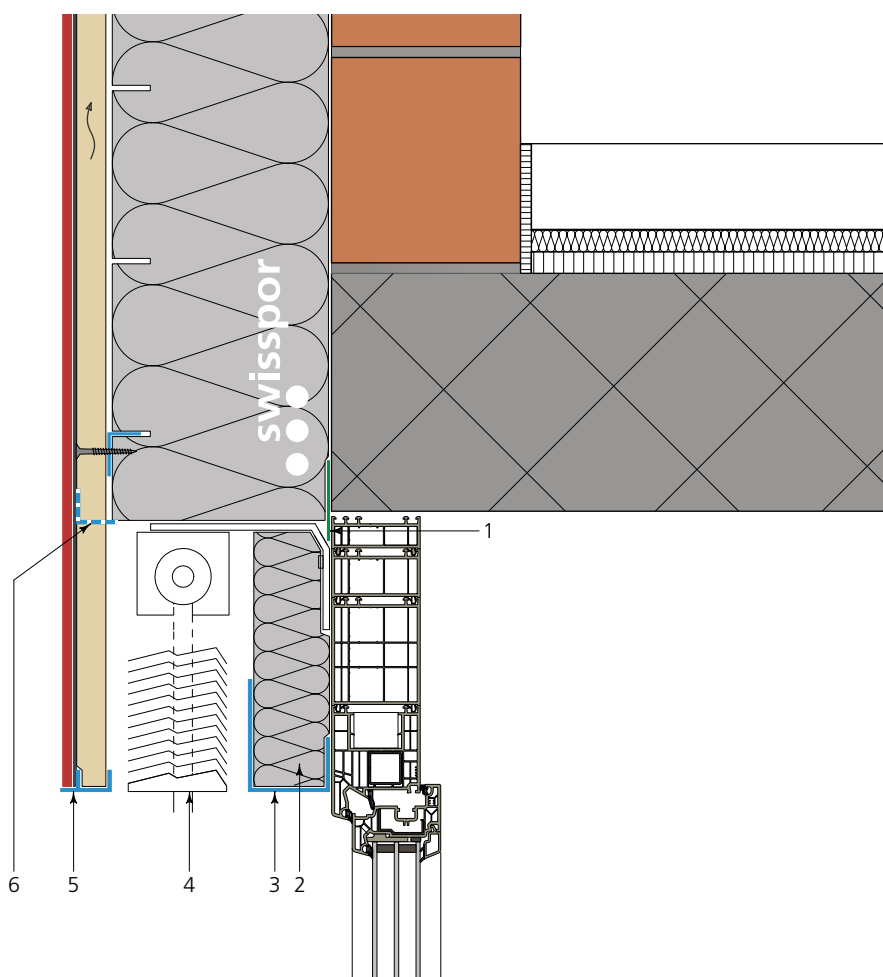

scala 1:7

Il dettaglio è indicativo e vale solamente come schizzo di base. I progettisti e gli esecutori devono assolutamente rispettare ogni prescrizione, normativa o linea direttiva di ogni e qualsiasi ente o associazione in vigore al momento della messa in opera nonché tutte le indicazioni di posa della swisspor AG. Stato delle conoscenze tecniche, cambiamenti e modifiche sono sempre possibili.

# Raccordo alla copertura

Tetto a falde con isolamento sopra i correntini e gronda tradizionale



Isolazione termica

swissporLAMBDA Vento  
swissporLAMBDA Vento Premium  
swissporPIR Vento  
swissporGLASS Vento  
swissporROC Vento  
(sistema generale di costruzione cfr. Pag. 2–9)

- 1 Profilo di aerazione
- 2 Profilo anti pioggia

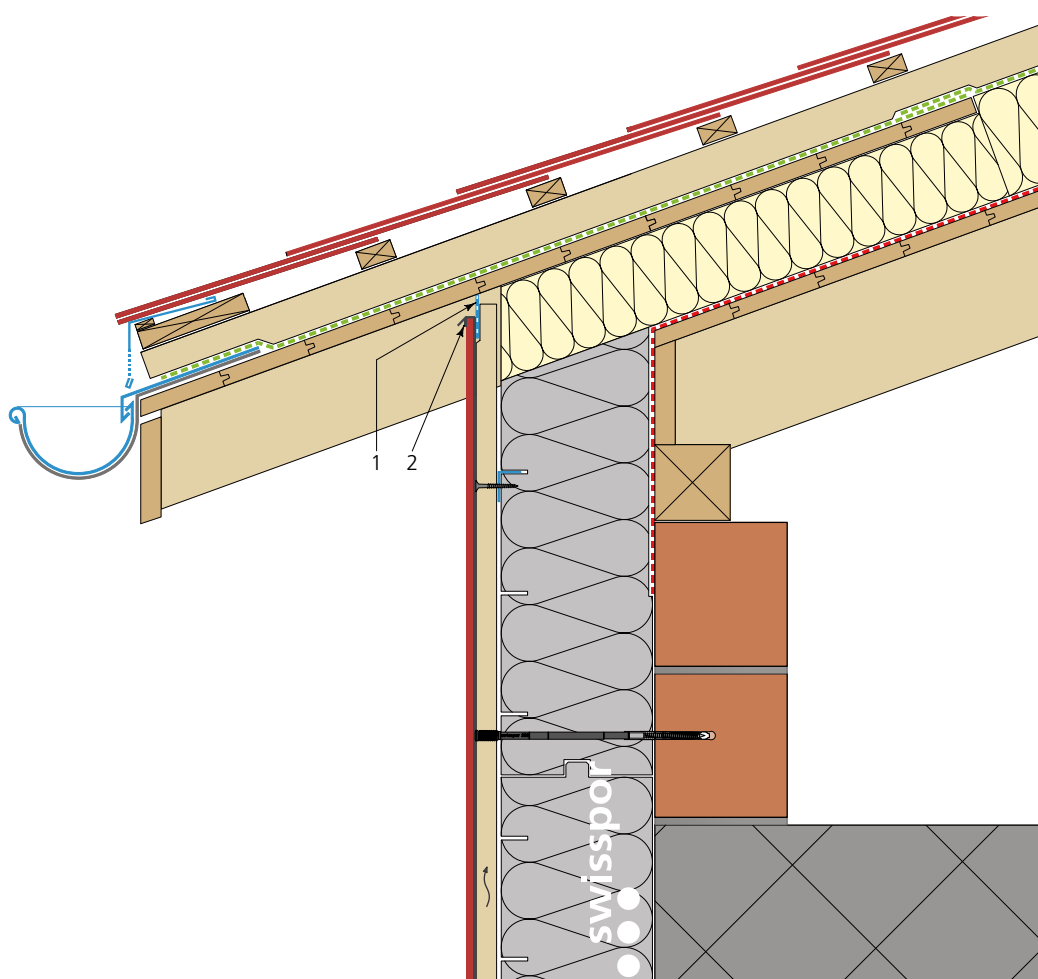

scala 1:10

Il dettaglio è indicativo e vale solamente come schizzo di base. I progettisti e gli esecutori devono assolutamente rispettare ogni prescrizione, normativa o linea direttiva di ogni e qualsiasi ente o associazione in vigore al momento della messa in opera nonché tutte le indicazioni di posa della swisspor AG. Stato delle conoscenze tecniche, cambiamenti e modifiche sono sempre possibili.

# Raccordo alla copertura

Tetto a falde con isolamento fra i correntini e gronda rivestita



Isolazione termica

1 Griglia di aerazione

swissporLAMBDA Vento  
swissporLAMBDA Vento Premium  
swissporPIR Vento  
swissporGLASS Vento  
swissporROC Vento  
(sistema generale di costruzione cfr. Pag. 2–9)  
Tessuto in plastica

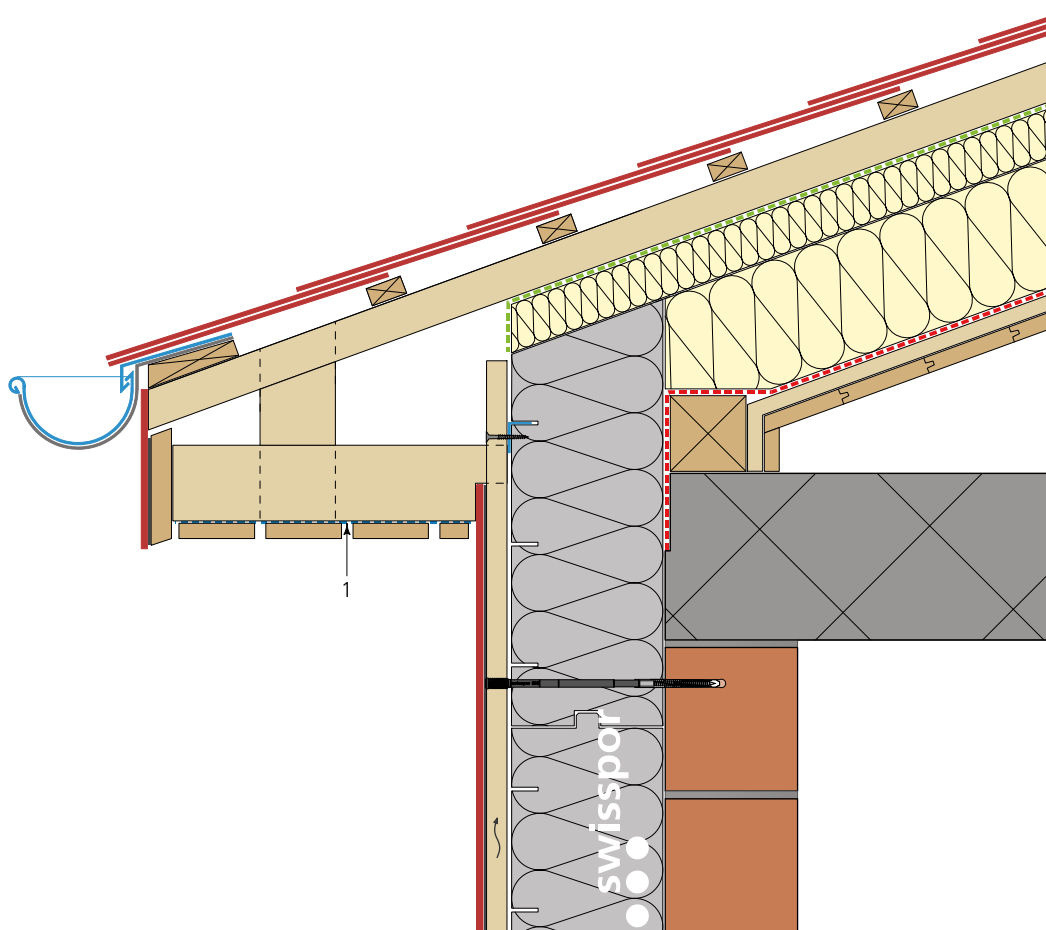

scala 1:10

Il dettaglio è indicativo e vale solamente come schizzo di base. I progettisti e gli esecutori devono assolutamente rispettare ogni prescrizione, normativa o linea direttiva di ogni e qualsiasi ente o associazione in vigore al momento della messa in opera nonché tutte le indicazioni di posa della swisspor AG. Stato delle conoscenze tecniche, cambiamenti e modifiche sono sempre possibili.

# Raccordo alla copertura

Tetto piano senza parapetto



Isolazione termica

swissporLAMBDA Vento  
swissporLAMBDA Vento Premium  
swissporPIR Vento  
swissporGLASS Vento  
swissporROC Vento  
(sistema generale di costruzione cfr. Pag. 2–9)

- 1 Profilo di aerazione
- 2 Profilo anti pioggia

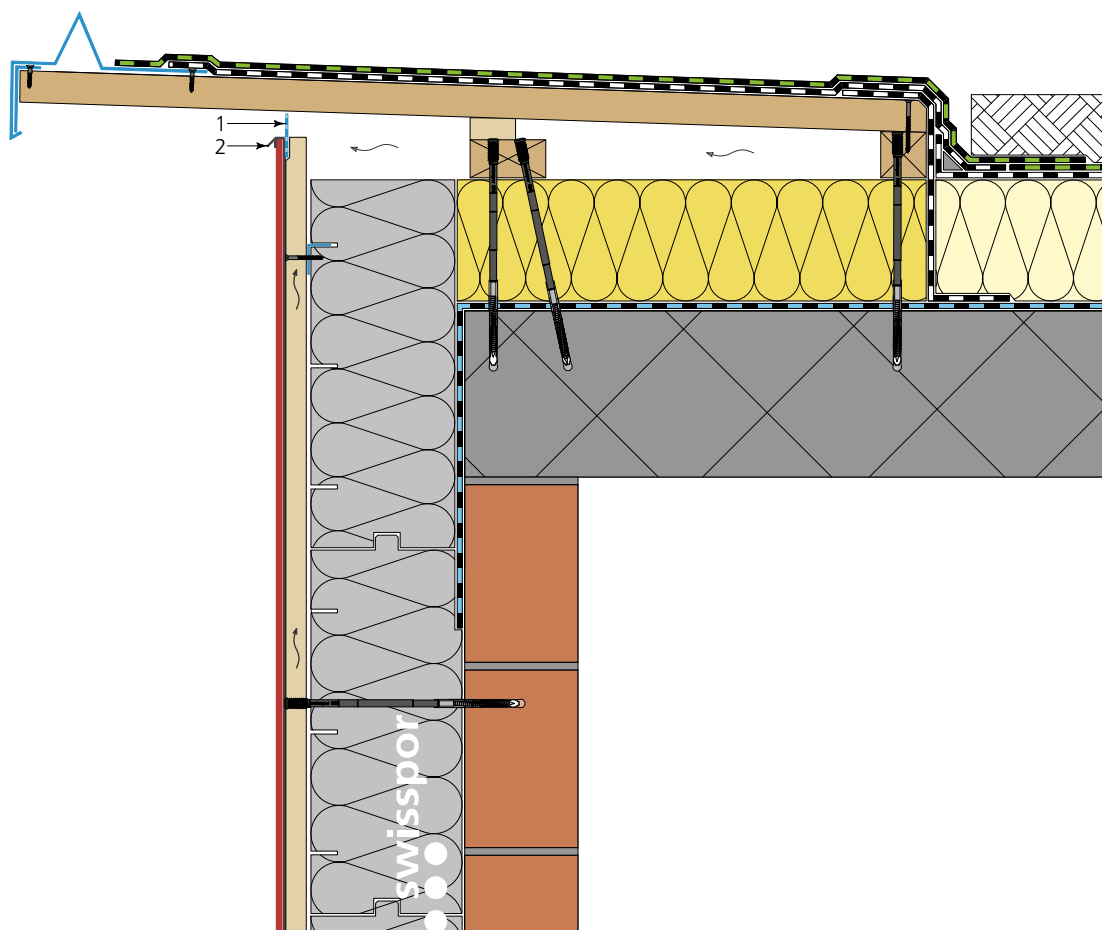

scala1:10

Il dettaglio è indicativo e vale solamente come schizzo di base. I progettisti e gli esecutori devono assolutamente rispettare ogni prescrizione, normativa o linea direttiva di ogni e qualsiasi ente o associazione in vigore al momento della messa in opera nonché tutte le indicazioni di posa della swisspor AG. Stato delle conoscenze tecniche, cambiamenti e modifiche sono sempre possibili.

# Raccordo alla copertura

Tetto piano con parapetto



Isolazione termica

swissporLAMBDA Vento  
swissporLAMBDA Vento Premium  
swissporPIR Vento  
swissporGLASS Vento  
swissporROC Vento  
(sistema generale di costruzione cfr. Pag. 2–9)

- 1 Profilo di aerazione
- 2 Profilo anti pioggia

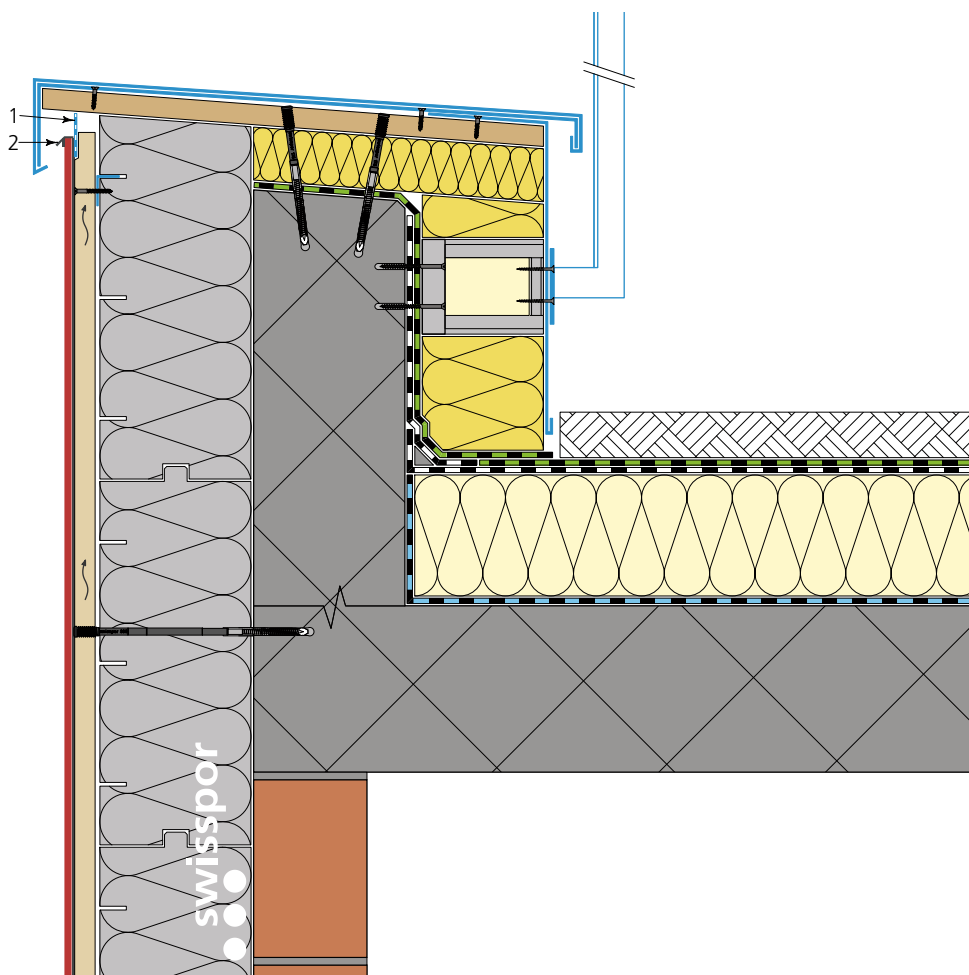

scala 1:10

Il dettaglio è indicativo e vale solamente come schizzo di base. I progettisti e gli esecutori devono assolutamente rispettare ogni prescrizione, normativa o linea direttiva di ogni e qualsiasi ente o associazione in vigore al momento della messa in opera nonché tutte le indicazioni di posa della swisspor AG. Stato delle conoscenze tecniche, cambiamenti e modifiche sono sempre possibili.

# Spigoli dell'edificio

Spigoli esterni



Isolazione termica

1 Ermeticità

swissporLAMBDA Vento  
 swissporLAMBDA Vento Premium  
 swissporPIR Vento  
 swissporGLASS Vento  
 swissporROC Vento  
 (sistema generale di costruzione cfr. Pag. 2–9)  
 swissporColla di montaggio (incollaggio lineare)

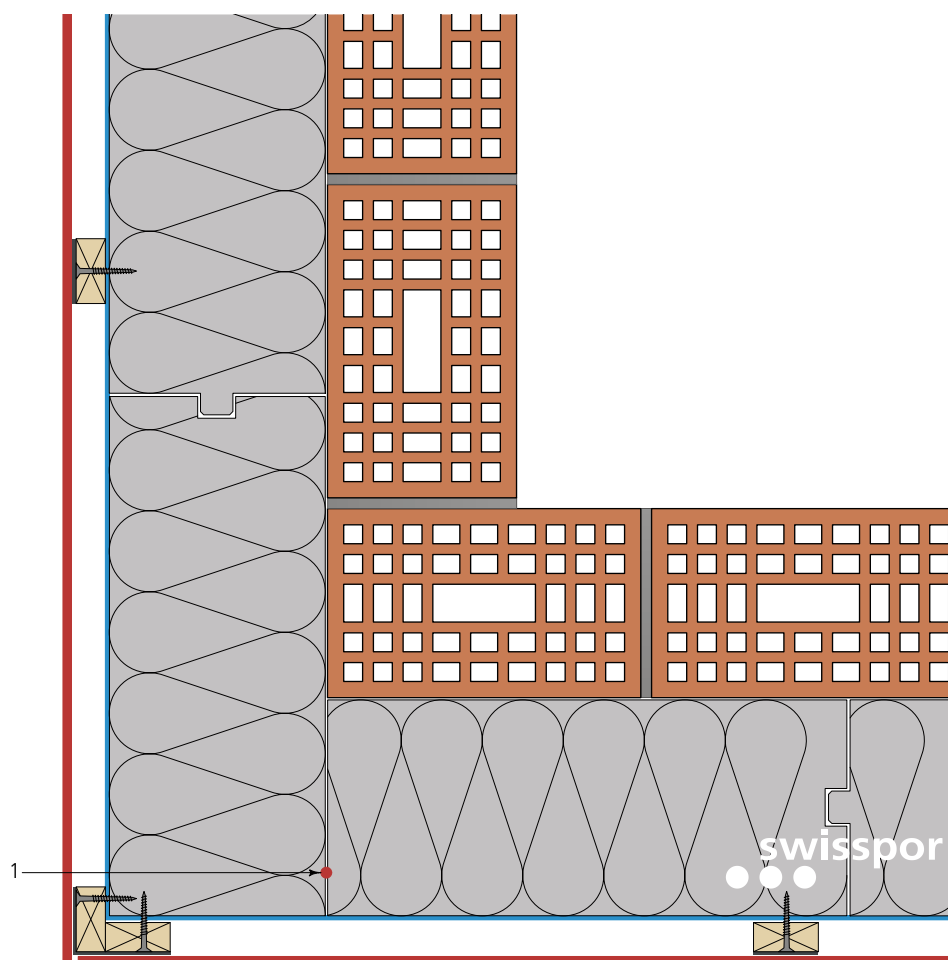

scala1:7

Il dettaglio è indicativo e vale solamente come schizzo di base. I progettisti e gli esecutori devono assolutamente rispettare ogni prescrizione, normativa o linea direttiva di ogni e qualsiasi ente o associazione in vigore al momento della messa in opera nonché tutte le indicazioni di posa della swisspor AG. Stato delle conoscenze tecniche, cambiamenti e modifiche sono sempre possibili.

# Spigoli dell'edificio

Spigoli interni



Isolazione termica

1 Ermeticità

swissporLAMBDA Vento  
swissporLAMBDA Vento Premium  
swissporPIR Vento  
swissporGLASS Vento  
swissporROC Vento  
(sistema generale di costruzione cfr. Pag. 2–9)  
swissporColla di montaggio (incollaggio lineare)

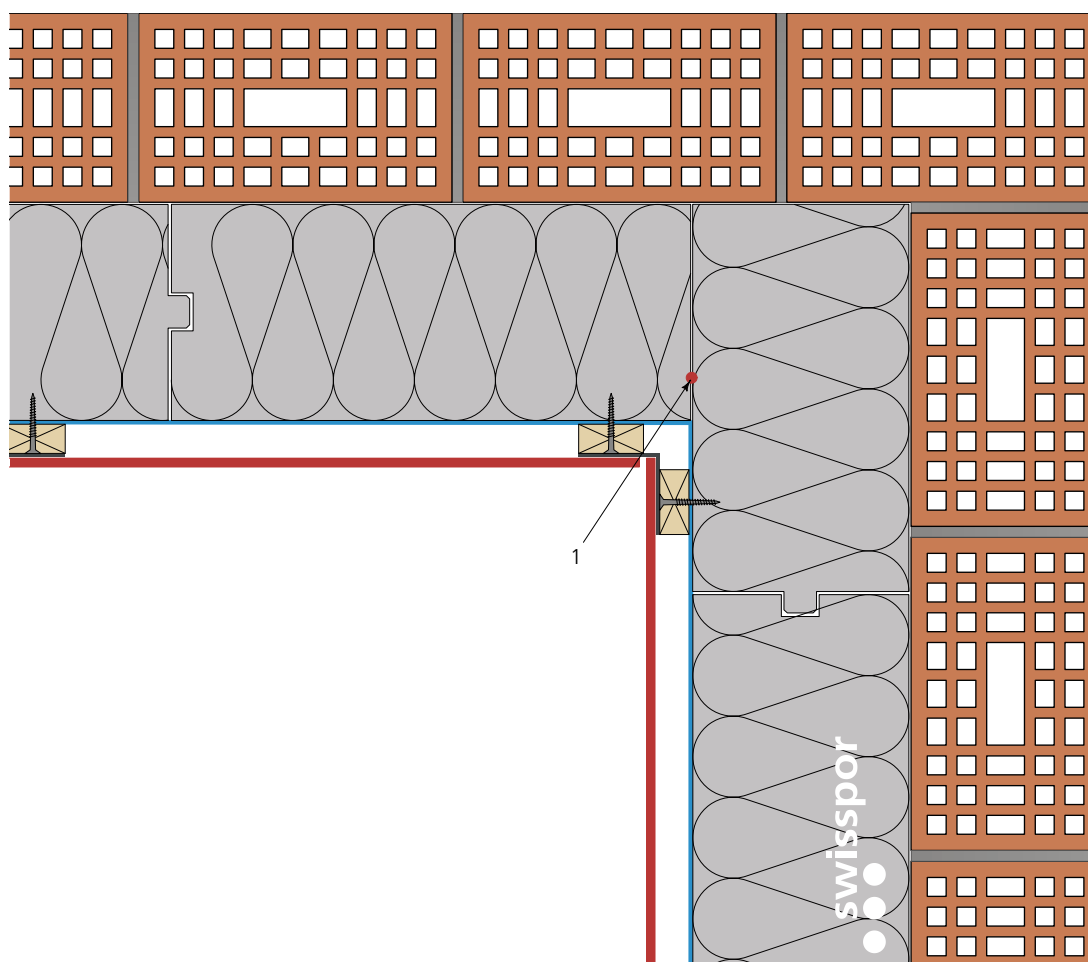

scala 1:7

Il dettaglio è indicativo e vale solamente come schizzo di base. I progettisti e gli esecutori devono assolutamente rispettare ogni prescrizione, normativa o linea direttiva di ogni e qualsiasi ente o associazione in vigore al momento della messa in opera nonché tutte le indicazioni di posa della swisspor AG. Stato delle conoscenze tecniche, cambiamenti e modifiche sono sempre possibili.





# Ristrutturazione di un doppio muro

Sistema di costruzione

1	Struttura portante/ Sottostruttura	Doppia muratura esistente
2	Isolazione termica	swissporLAMBDA Vento / Vento Premium
3	Isolazione termica	swissporPIR Vento
4	Fissaggio per isolamento	
5	Profilo di montaggio ad angolo	Angolare in metallo 29/40
6	Intelaiatura di sostegno verticale / retro ventilazione	Listonatura di legno
7	Viti autoperforanti	Vento Viti autoperforanti
8	Ancoraggio	Vento Vite distanziale
9	Rivestimento	Eternit Fassade / swiss e face

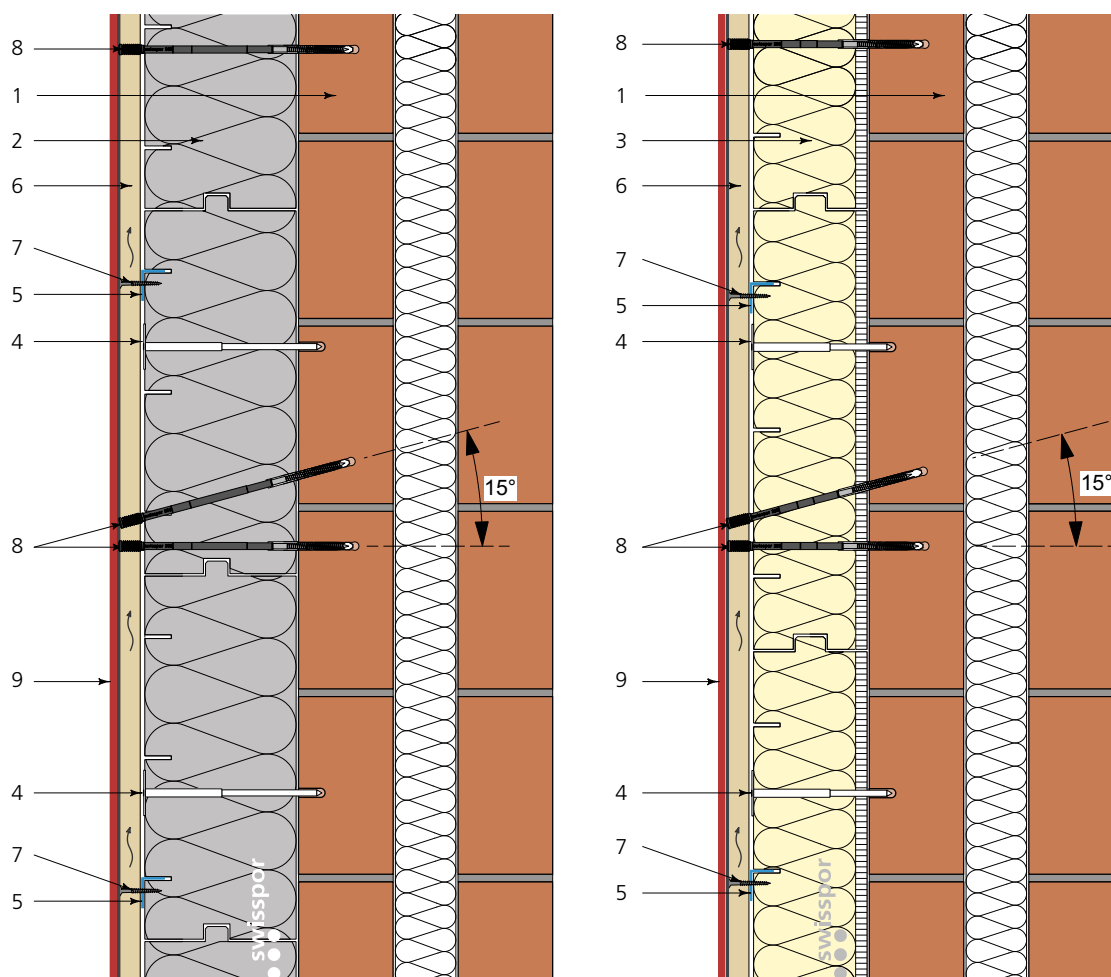

scala 1:10

Il dettaglio è indicativo e vale solamente come schizzo di base. I progettisti e gli esecutori devono assolutamente rispettare ogni prescrizione, normativa o linea direttiva di ogni e qualsiasi ente o associazione in vigore al momento della messa in opera nonché tutte le indicazioni di posa della swisspor AG. Stato delle conoscenze tecniche, cambiamenti e modifiche sono sempre possibili.

# Ristrutturazione di un doppio muro

Sistema di costruzione

1	Struttura portante/ Sottostruttura	Doppia muratura esistente
2	Isolazione termica	swissporGLASS Vento / swissporROCVento
3	Fissaggio per isolamento	
4	Profilo di montaggio ad angolo	Angolare in metallo 29/40
5	Intelaiatura di sostegno verticale / retro ventilazione	Listonatura di legno
6	Viti autopercoranti	Vento Viti autopercoranti
7	Ancoraggio	Vento Vite distanziale
8	Rivestimento	Eternit Fassade / swiss e face

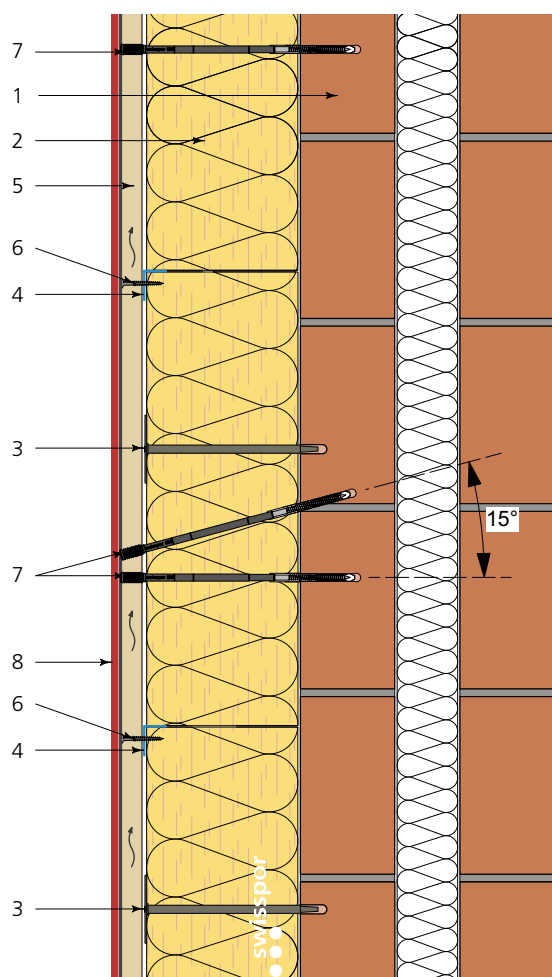

scala

Il dettaglio è indicativo e vale solamente come schizzo di base. I progettisti e gli esecutori devono assolutamente rispettare ogni prescrizione, normativa o linea direttiva di ogni e qualsiasi ente o associazione in vigore al momento della messa in opera nonché tutte le indicazioni di posa della swisspor AG. Stato delle conoscenze tecniche, cambiamenti e modifiche sono sempre possibili.

# Ristrutturazione di un doppio muro

Davanzale in alluminio



Isolazione termica

swissporLAMBDA Vento  
swissporLAMBDA Vento Premium  
swissporPIR Vento  
(sistema generale di costruzione cfr. Pag. 2–9 e 32–33)

- 1 Ermeticità
- 2 Davanzale
- 3 Profilo di aerazione
- 4 Profilo anti pioggia

Alu 2 mm

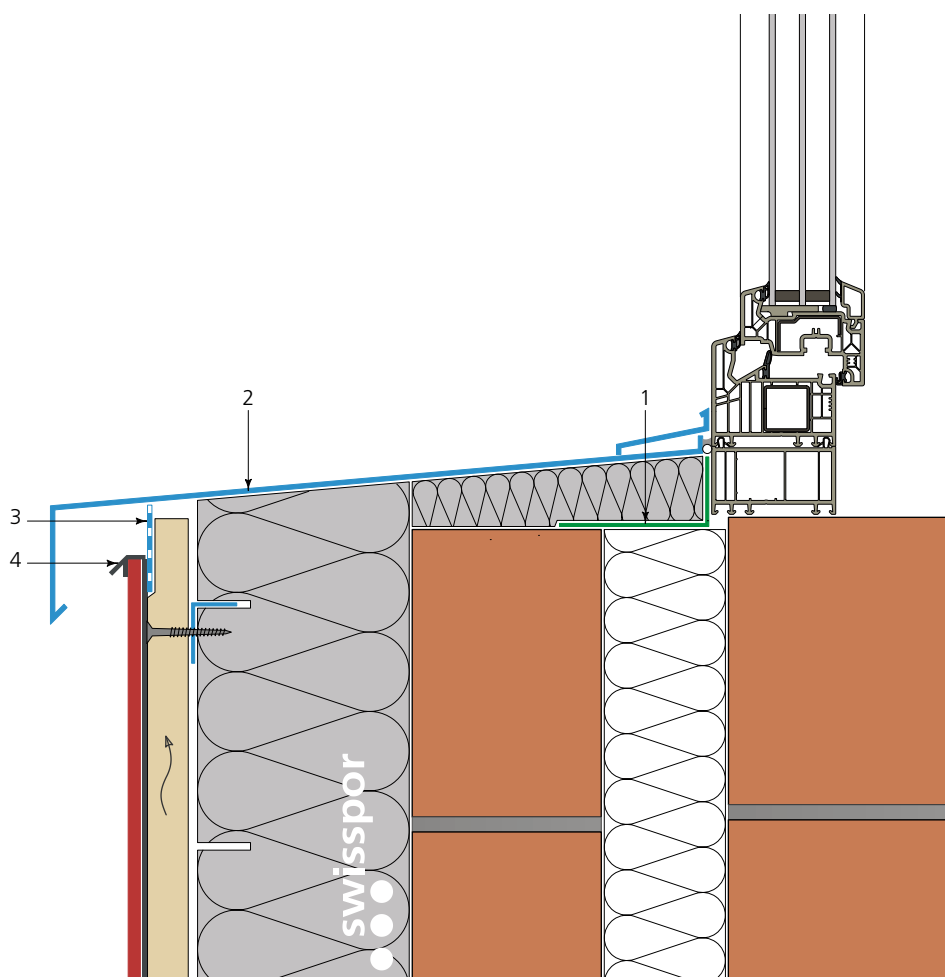

scala 1:5

Il dettaglio è indicativo e vale solamente come schizzo di base. I progettisti e gli esecutori devono assolutamente rispettare ogni prescrizione, normativa o linea direttiva di ogni e qualsiasi ente o associazione in vigore al momento della messa in opera nonché tutte le indicazioni di posa della swisspor AG. Stato delle conoscenze tecniche, cambiamenti e modifiche sono sempre possibili.

# Ristrutturazione di un doppio muro

Davanzale in alluminio



Isolazione termica

- 1 Ermeticità
- 2 Davanzale
- 3 Profilo di aerazione
- 4 Profilo anti pioggia

swissporGLASS Vento  
swissporROC Vento  
(sistema generale di costruzione cfr. Pag. 2-9 e 32-33)

Alu 2 mm

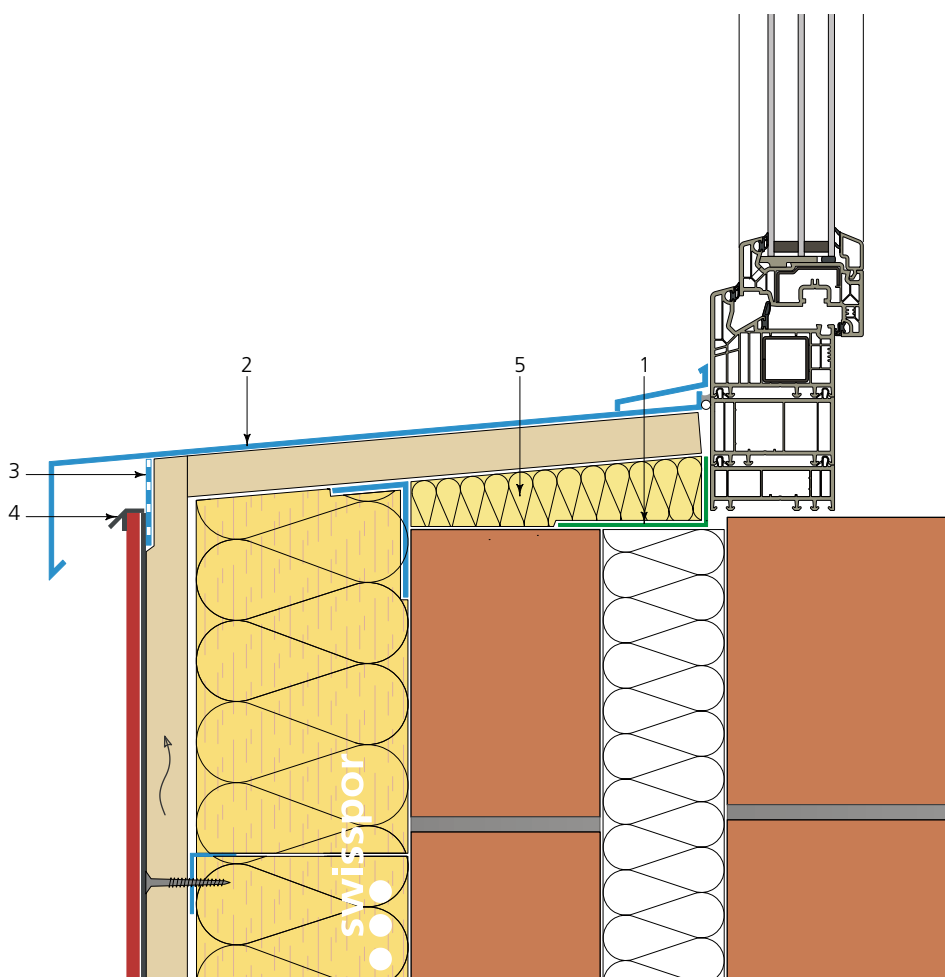

scala 1:5

Il dettaglio è indicativo e vale solamente come schizzo di base. I progettisti e gli esecutori devono assolutamente rispettare ogni prescrizione, normativa o linea direttiva di ogni e qualsiasi ente o associazione in vigore al momento della messa in opera nonché tutte le indicazioni di posa della swisspor AG. Stato delle conoscenze tecniche, cambiamenti e modifiche sono sempre possibili.

# Ristrutturazione di un doppio muro

Intradosso con profilo di raccordo, forma a U



Isolazione termica

- 1 Ermeticità
- 2 Ermeticità
- 3 Rivestimento della mazzetta
- 4 Profilo di raccordo
- 5 Sigillatura

swissporLAMBDA Vento  
 swissporLAMBDA Vento Premium  
 swissporPIR Vento  
 swissporGLASS Vento  
 swissporROC Vento  
 (sistema generale di costruzione cfr. Pag. 2–9 e 32–33)  
 con nastro ermetico all'aria  
 swissporColla di montaggio (incollaggio lineare)  
 Eternit Fassade / swiss e face  
 Forma a U  
 fra il telaio della finestra e il profilo a U

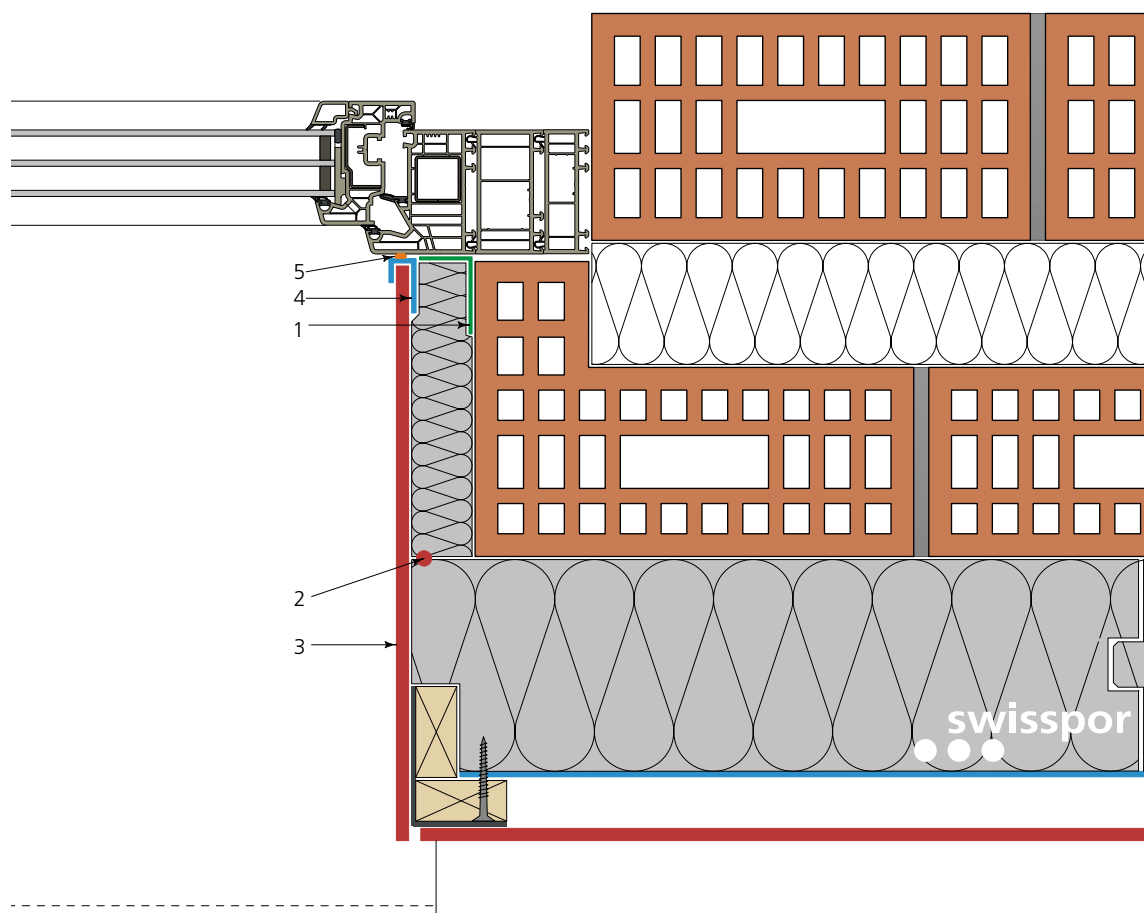

scala 1:5

Il dettaglio è indicativo e vale solamente come schizzo di base. I progettisti e gli esecutori devono assolutamente rispettare ogni prescrizione, normativa o linea direttiva di ogni e qualsiasi ente o associazione in vigore al momento della messa in opera nonché tutte le indicazioni di posa della swisspor AG. Stato delle conoscenze tecniche, cambiamenti e modifiche sono sempre possibili.

# Ristrutturazione di un doppio muro

Architrave con impianto protezione solare



Isolazione termica

swissporLAMBDA Vento  
swissporLAMBDA Vento Premium  
swissporPIR Vento  
swissporGLASS Vento  
swissporROC Vento  
(sistema generale di costruzione cfr. Pag. 2-9 e 32-33)

- 1 Ermeticità
- 2 Isolazione termica
- 3 Profilo dell'architrave
- 4 Impianto protezione solare
- 5 Rivestimento dell'architrave
- 6 Profilo di aerazione

con nastro ermetico all'aria  
swissporLAMBDA risp. swissporPIR

Forma a U

Eternit Fassade / swiss e face

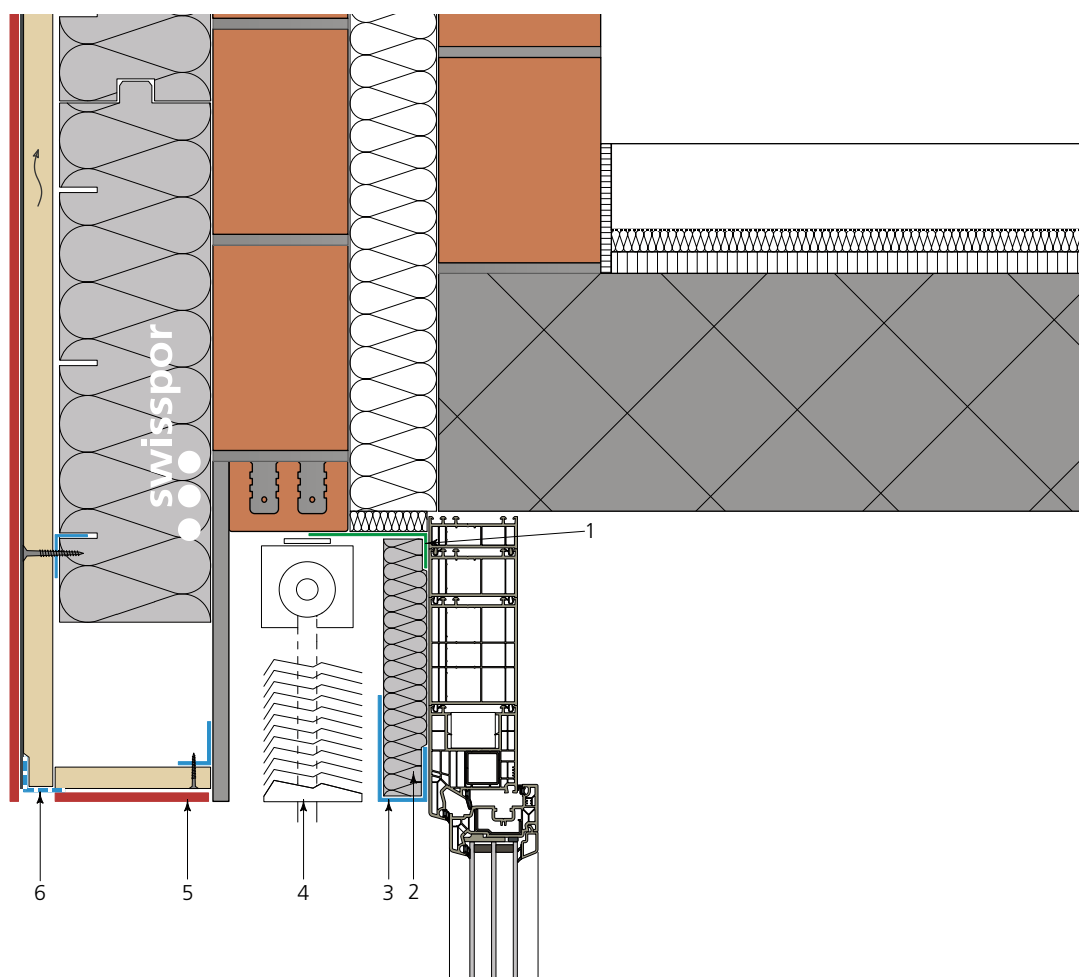

scala 1:7

Il dettaglio è indicativo e vale solamente come schizzo di base. I progettisti e gli esecutori devono assolutamente rispettare ogni prescrizione, normativa o linea direttiva di ogni e qualsiasi ente o associazione in vigore al momento della messa in opera nonché tutte le indicazioni di posa della swisspor AG. Stato delle conoscenze tecniche, cambiamenti e modifiche sono sempre possibili.

# Ristrutturazione di un doppio muro

Architrave con impianto protezione solare



Isolazione termica

swissporLAMBDA Vento  
swissporLAMBDA Vento Premium  
swissporPIR Vento  
swissporGLASS Vento  
swissporROC Vento  
(sistema generale di costruzione cfr. Pag. 2–9 e 32–33)

- 1 Ermeticità
- 2 Isolazione interna
- 3 Impianto protezione solare
- 4 Rivestimento dell'architrave
- 5 Profilo di aerazione

con nastro ermetico all'aria  
Adattamento alle condizioni locali

Eternit Fassade / swiss e face

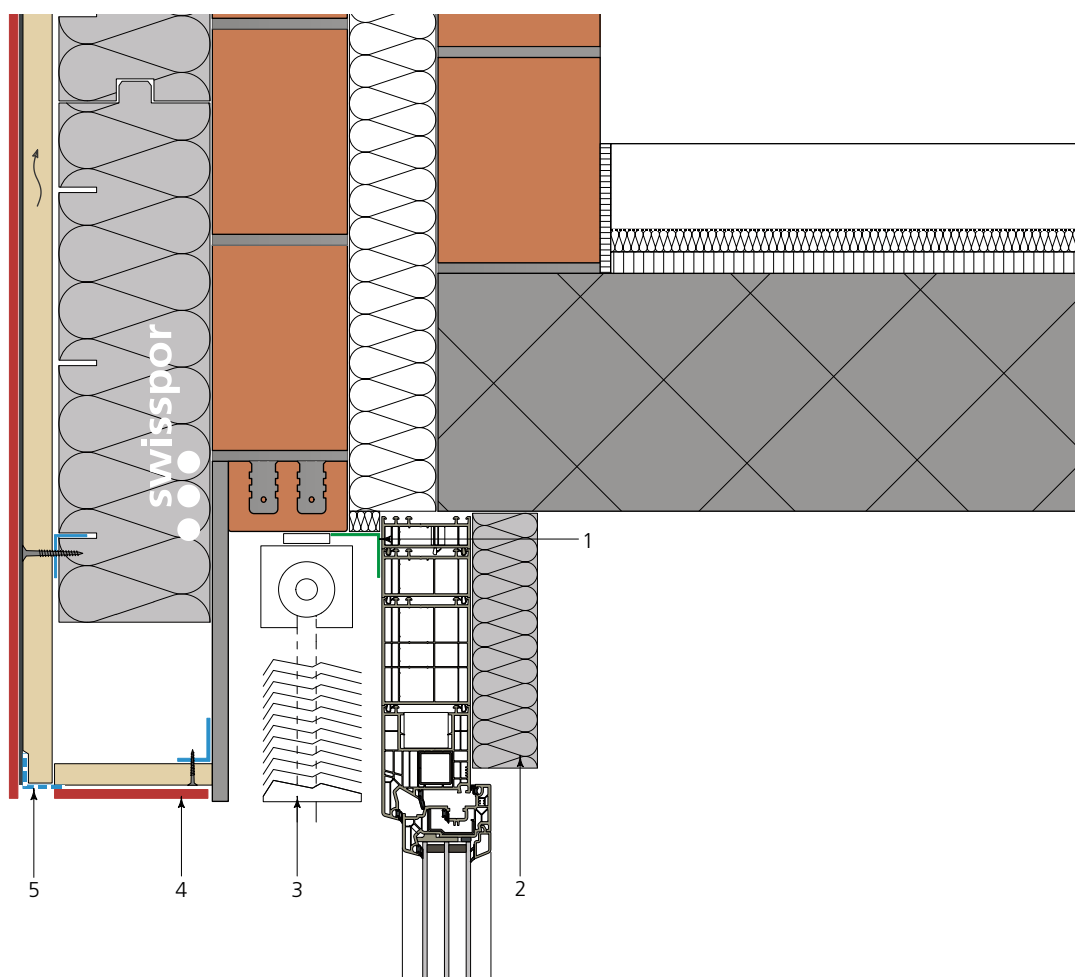

scala 1:7

Il dettaglio è indicativo e vale solamente come schizzo di base. I progettisti e gli esecutori devono assolutamente rispettare ogni prescrizione, normativa o linea direttiva di ogni e qualsiasi ente o associazione in vigore al momento della messa in opera nonché tutte le indicazioni di posa della swisspor AG. Stato delle conoscenze tecniche, cambiamenti e modifiche sono sempre possibili.



# Ristrutturazione di un doppio muro

Sistema di ventilazione per Minergie-Standard



Isolazione termica

swissporLAMBDA Vento  
swissporLAMBDA Vento Premium  
swissporPIR Vento  
swissporGLASS Vento  
swissporROC Vento  
(sistema generale di costruzione cfr. Pag. 2–9 e 32–33)

- 1 Fissaggio a vite per isolazione
- 2 Canale di aerazione

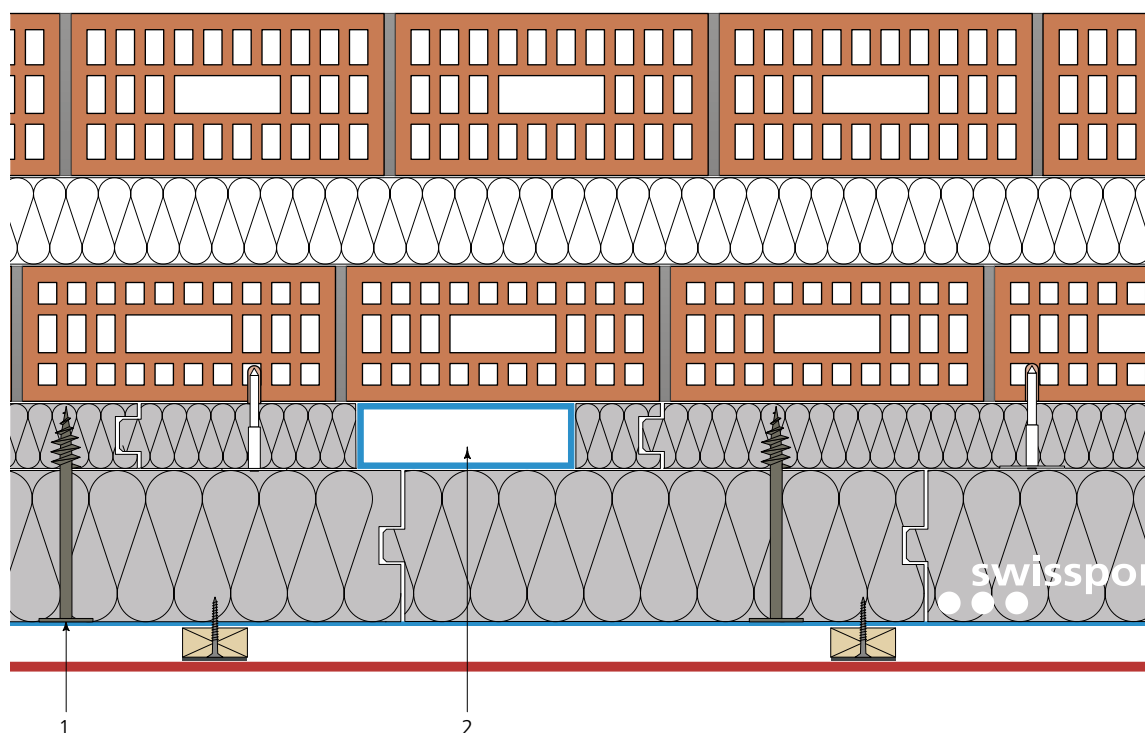

scala1:7

Il dettaglio è indicativo e vale solamente come schizzo di base. I progettisti e gli esecutori devono assolutamente rispettare ogni prescrizione, normativa o linea direttiva di ogni e qualsiasi ente o associazione in vigore al momento della messa in opera nonché tutte le indicazioni di posa della swisspor AG. Stato delle conoscenze tecniche, cambiamenti e modifiche sono sempre possibili.

# Ristrutturazione

delle murature isolate ed intonacate esternamente (cappotto)

Sistema di costruzione

1	Struttura portante/ Sottostruttura	Isolamento a cappotto esistente
2	Isolazione termica	swissporLAMBDA Vento / Vento Premium
3	Isolazione termica	swissporPIR Vento
4	Fissaggio a vite per isolazione	
5	Profilo di montaggio ad angolo	Angolare in metallo 29/40
6	Intelaiatura di sostegno verticale / retro ventilazione	Listonatura di legno
7	Viti autoperforanti	Vento Viti autoperforanti
8	Ancoraggio	Vento Vite distanziale
9	Rivestimento	Eternit Fassade / swiss e face

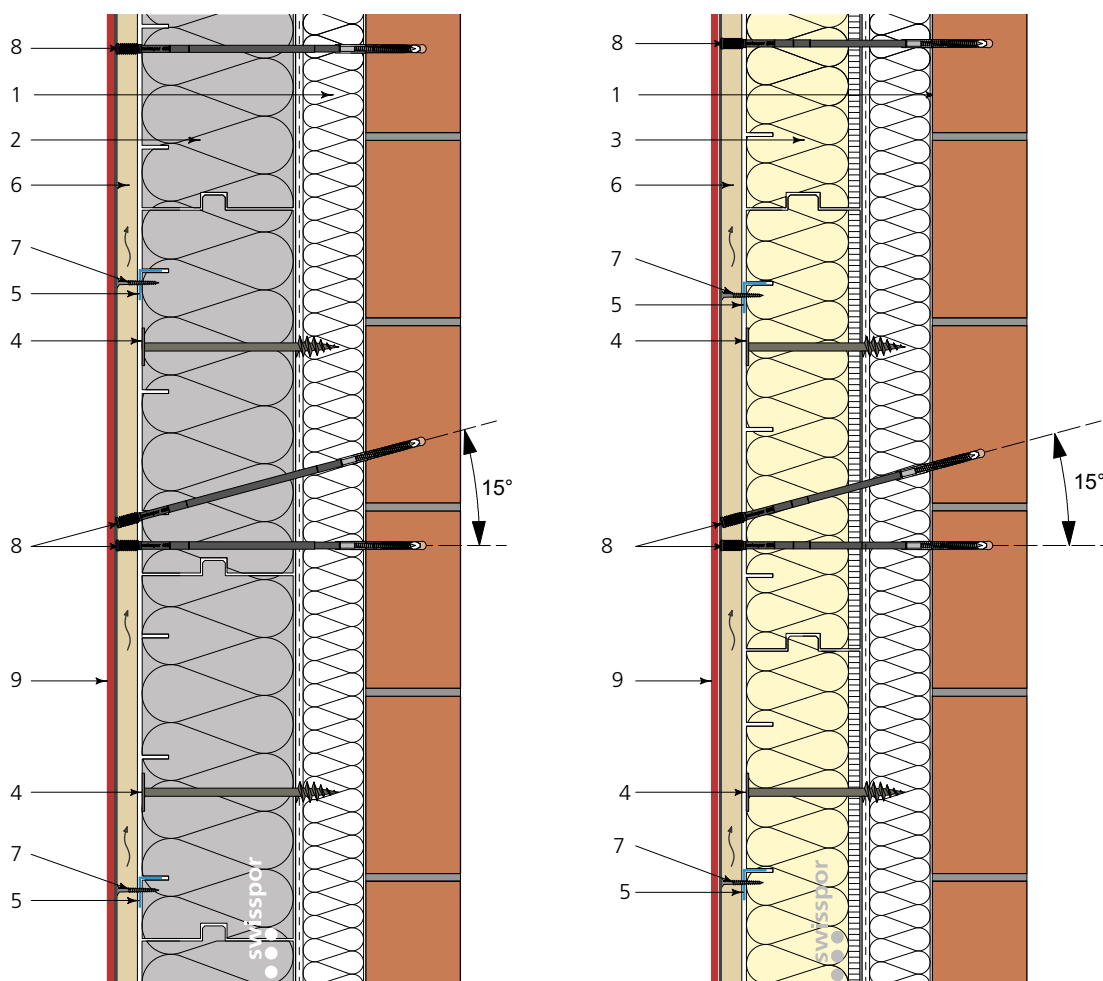

scala 1:10

Il dettaglio è indicativo e vale solamente come schizzo di base. I progettisti e gli esecutori devono assolutamente rispettare ogni prescrizione, normativa o linea direttiva di ogni e qualsiasi ente o associazione in vigore al momento della messa in opera nonché tutte le indicazioni di posa della swisspor AG. Stato delle conoscenze tecniche, cambiamenti e modifiche sono sempre possibili.

# Ristrutturazione delle murature isolate ed intonacate esternamente (cappotto)

Sistema di costruzione

1	Struttura portante/ Sottostruttura	Isolamento a cappotto esistente
2	Isolazione termica	swissporGLASS Vento / swissporROCVento
3	Fissaggio a vite per isolamento	
4	Profilo di montaggio ad angolo	Angolare in metallo 29/40
5	Intelaiatura di sostegno verticale / retro ventilazione	Listonatura di legno
6	Viti autopерforanti	Vento Viti autopерforanti
7	Ancoraggio	Vento Vite distanziale
8	Rivestimento	Eternit Fassade / swiss e face

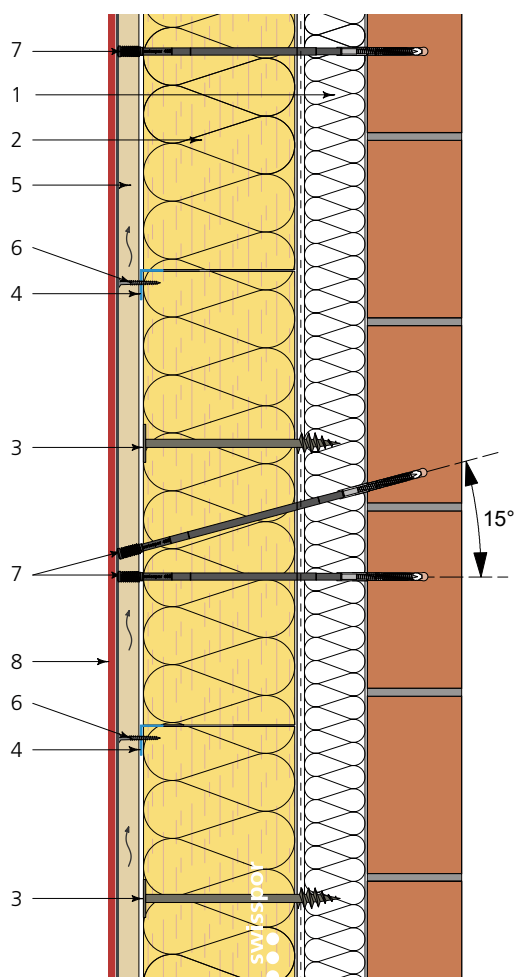

scala 1:10

Il dettaglio è indicativo e vale solamente come schizzo di base. I progettisti e gli esecutori devono assolutamente rispettare ogni prescrizione, normativa o linea direttiva di ogni e qualsiasi ente o associazione in vigore al momento della messa in opera nonché tutte le indicazioni di posa della swisspor AG. Stato delle conoscenze tecniche, cambiamenti e modifiche sono sempre possibili.

# Ristrutturazione

delle murature isolate ed intonacate esternamente (cappotto)

Davanzale in alluminio



Isolazione termica

swissporLAMBDA Vento  
swissporLAMBDA Vento Premium  
swissporPIR Vento  
(sistema generale di costruzione cfr. Pag. 2–9 e 40–41)

- 1 Ermeticità
- 2 Davanzale
- 3 Profilo di aerazione
- 4 Profilo anti pioggia
- 5 Fissaggio a vite per isolamento

con nastro ermetico all'aria  
Alu 2 mm

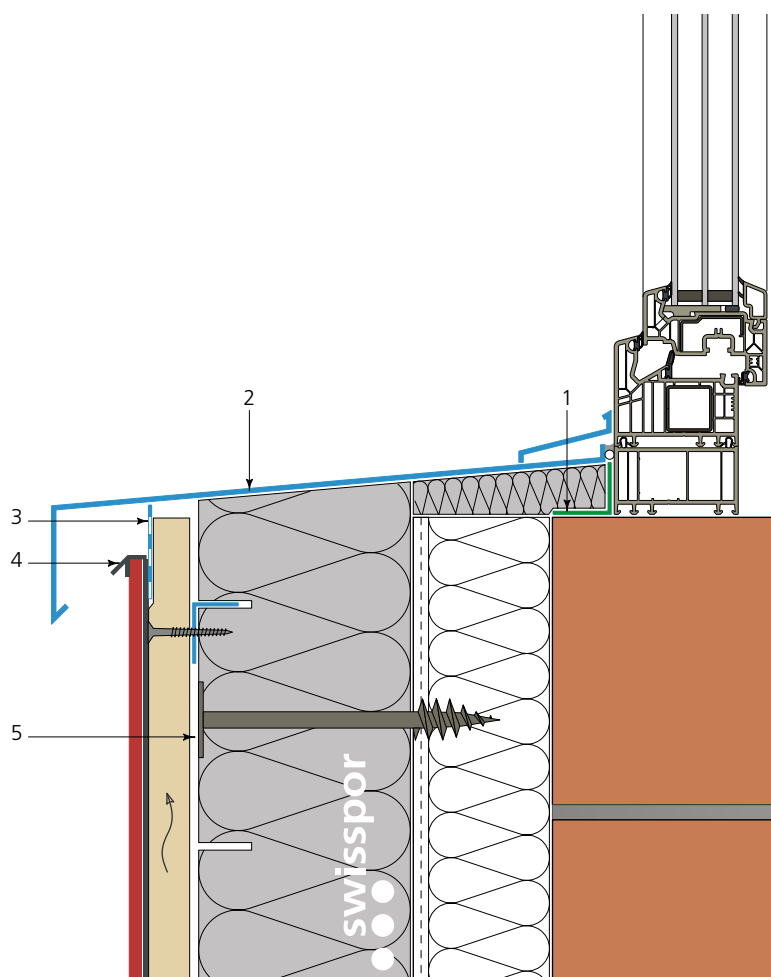

scala 1:5

Il dettaglio è indicativo e vale solamente come schizzo di base. I progettisti e gli esecutori devono assolutamente rispettare ogni prescrizione, normativa o linea direttiva di ogni e qualsiasi ente o associazione in vigore al momento della messa in opera nonché tutte le indicazioni di posa della swisspor AG. Stato delle conoscenze tecniche, cambiamenti e modifiche sono sempre possibili.

# Ristrutturazione delle murature isolate ed intonacato esternamente (cappotto)

Davanzale in alluminio



Isolazione termica

- 1 Ermeticità
- 2 Davanzale
- 3 Profilo di aerazione
- 4 Profilo anti pioggia
- 5 Fissaggio a vite per isolamento

swissporGLASS Vento

swissporROC Vento

(sistema generale di costruzione cfr. Pag. 2–9 e 40–41)

con nastro ermetico all'aria

Alu 2 mm

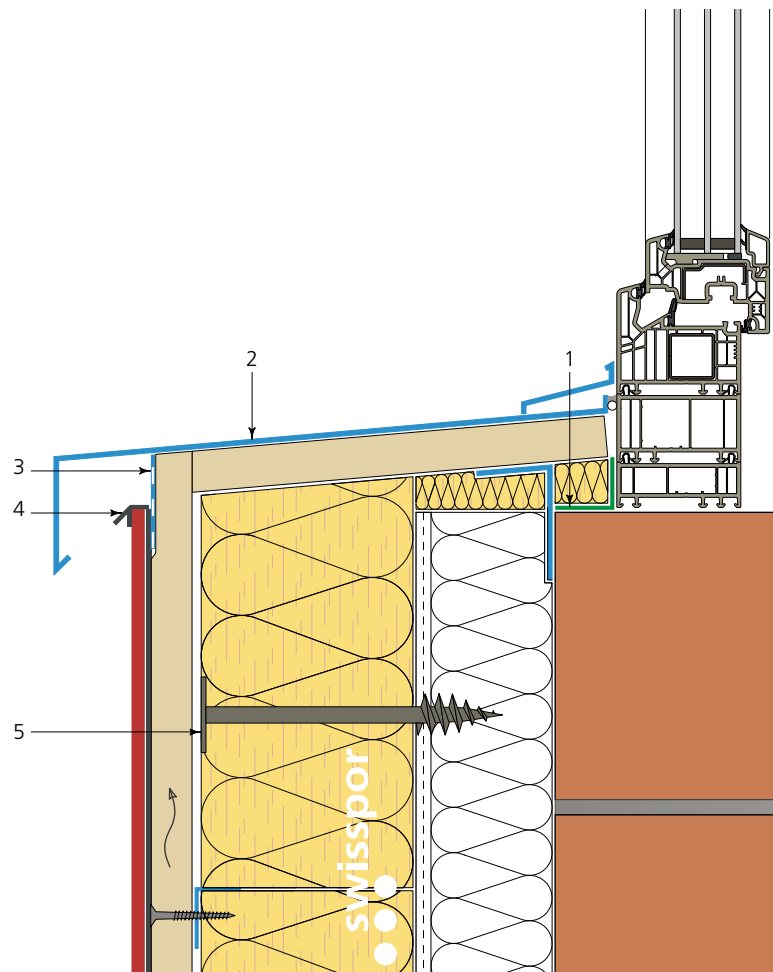

scala 1:5

Il dettaglio è indicativo e vale solamente come schizzo di base. I progettisti e gli esecutori devono assolutamente rispettare ogni prescrizione, normativa o linea direttiva di ogni e qualsiasi ente o associazione in vigore al momento della messa in opera nonché tutte le indicazioni di posa della swisspor AG. Stato delle conoscenze tecniche, cambiamenti e modifiche sono sempre possibili.

# Ristrutturazione

delle murature isolate ed intonacate esternamente (cappotto)

Intradosso con rivestimento in metallo



Isolazione termica

- 1 Ermeticità
- 2 Viti autoperforanti
- 3 Formazione della mazzetta
- 4 Profilo di raccordo
- 5 Sigillatura
- 6 Profilo orizzontale
- 7 Fissaggio a vite per isolamento

swissporLAMBDA Vento  
 swissporLAMBDA Vento Premium  
 swissporPIR Vento  
 swissporGLASS Vento  
 swissporROC Vento  
 (sistema generale di costruzione cfr. Pag. 2–9 e 40–41)  
 con nastro ermetico all'aria  
 Viti con guarnizione (fissaggio sul profilo orizzontale)  
 Struttura di metallo  
 Forma a F  
 fra il telaio della finestra e il profilo a F  
 Angolare di metallo con viti autoperforanti

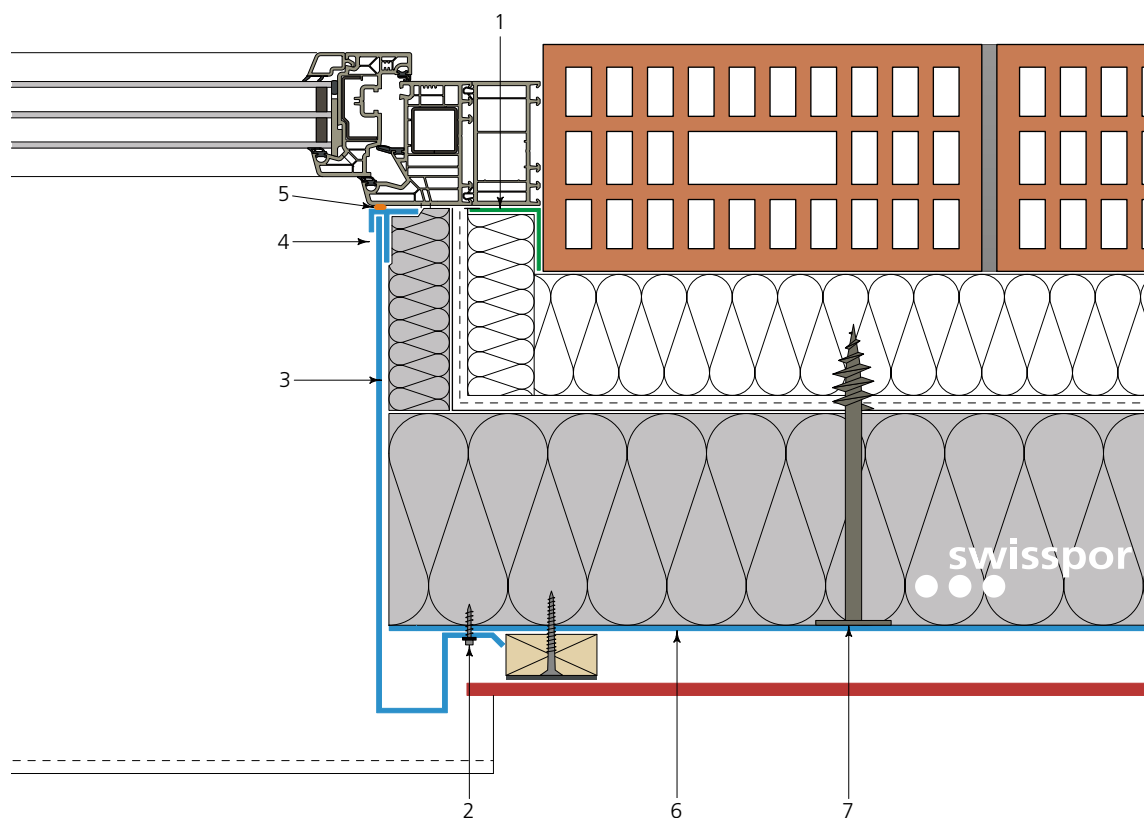

scala 1:5

Il dettaglio è indicativo e vale solamente come schizzo di base. I progettisti e gli esecutori devono assolutamente rispettare ogni prescrizione, normativa o linea direttiva di ogni e qualsiasi ente o associazione in vigore al momento della messa in opera nonché tutte le indicazioni di posa della swisspor AG. Stato delle conoscenze tecniche, cambiamenti e modifiche sono sempre possibili.

# Ristrutturazione delle murature isolate ed intonacate esternamente (cappotto)

Architrave con impianto protezione solare



Isolazione termica

- 1 Ermeticità
- 2 Isolazione termica
- 3 Profilo dell'architrave
- 4 Impianto protezione solare
- 5 Profilo di raccordo
- 6 Profilo di aerazione

swissporLAMBDA Vento  
 swissporLAMBDA Vento Premium  
 swissporPIR Vento  
 swissporGLASS Vento  
 swissporROC Vento  
 (sistema generale di costruzione cfr. Pag. 2-9 e 40-41)  
 con nastro ermetico all'aria  
 swissporLAMBDA risp. swissporPIR  
 Forma a U

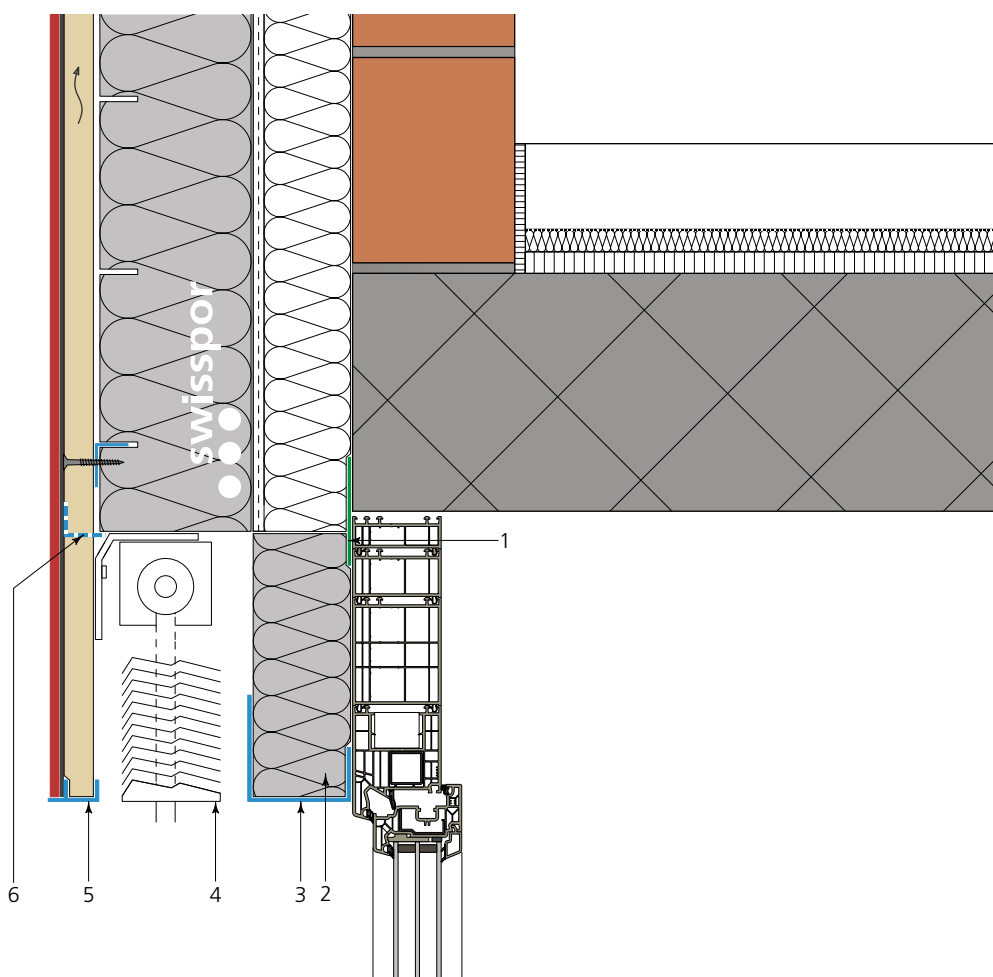

scala1:7

Il dettaglio è indicativo e vale solamente come schizzo di base. I progettisti e gli esecutori devono assolutamente rispettare ogni prescrizione, normativa o linea direttiva di ogni e qualsiasi ente o associazione in vigore al momento della messa in opera nonché tutte le indicazioni di posa della swisspor AG. Stato delle conoscenze tecniche, cambiamenti e modifiche sono sempre possibili.

# Ristrutturazione

delle murature isolate ed intonacato esternamente (cappotto)

Architrave con impianto protezione solare



Isolazione termica

swissporLAMBDA Vento  
swissporLAMBDA Vento Premium  
swissporPIR Vento  
swissporGLASS Vento  
swissporROC Vento  
(sistema generale di costruzione cfr. Pag. 2–9 e 40–41)

- 1 Ermeticità
- 2 Isolazione termica
- 3 Profilo dell'architrave
- 4 Impianto protezione solare
- 5 Profilo di raccordo
- 6 Profilo di aerazione

con nastro ermetico all'aria  
swissporLAMBDA risp. swissporPIR  
Forma a U

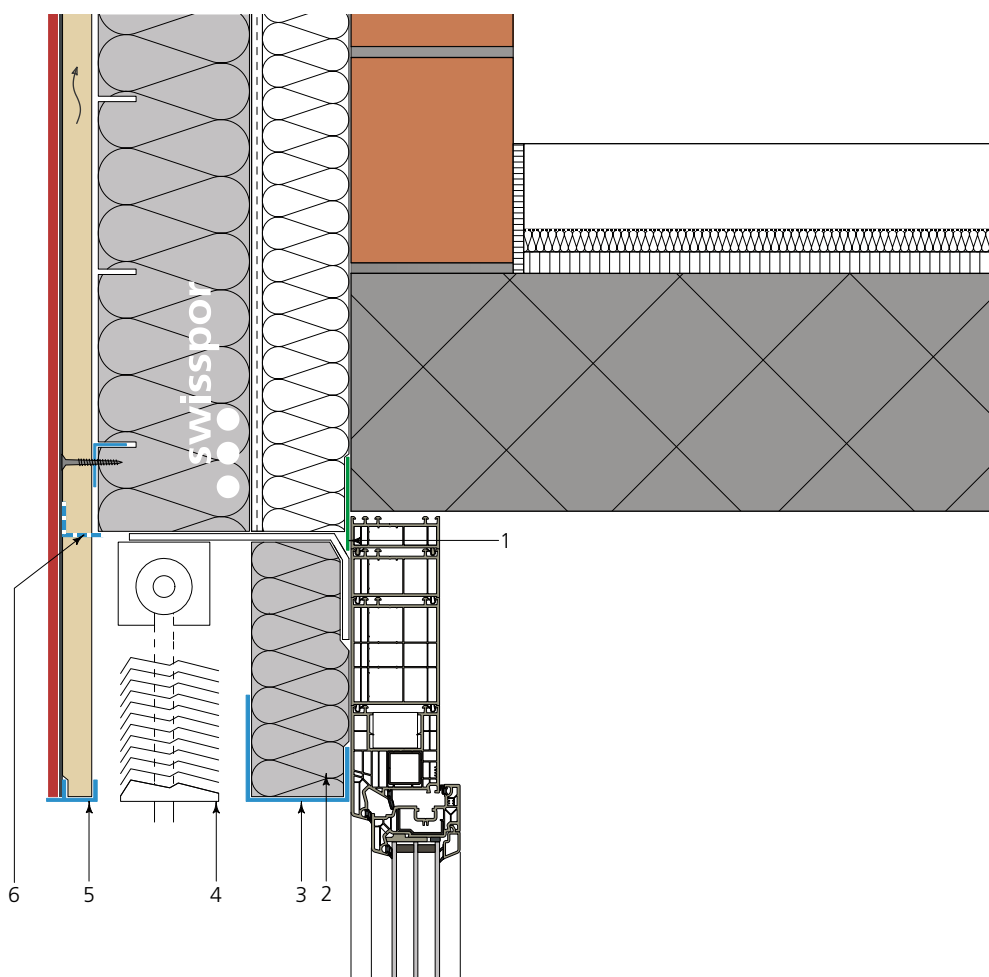

scala 1:7

Il dettaglio è indicativo e vale solamente come schizzo di base. I progettisti e gli esecutori devono assolutamente rispettare ogni prescrizione, normativa o linea direttiva di ogni e qualsiasi ente o associazione in vigore al momento della messa in opera nonché tutte le indicazioni di posa della swisspor AG. Stato delle conoscenze tecniche, cambiamenti e modifiche sono sempre possibili.



# Ristrutturazione delle murature isolate ed intonacate esternamente (cappotto)

Architrave con impianto protezione solare



Isolazione termica

swissporLAMBDA Vento  
swissporLAMBDA Vento Premium  
swissporPIR Vento  
swissporGLASS Vento  
swissporROC Vento  
(sistema generale di costruzione cfr. Pag. 2-9 e 40-41)

- 1 Ermeticità
- 2 Isolazione interna
- 3 Rivestimento dell'architrave
- 4 Fissaggio per isolamento
- 5 Profilo di aerazione

con nastro ermetico all'aria  
Adattamento alle condizioni locali  
Eternit Fassade / swiss e face

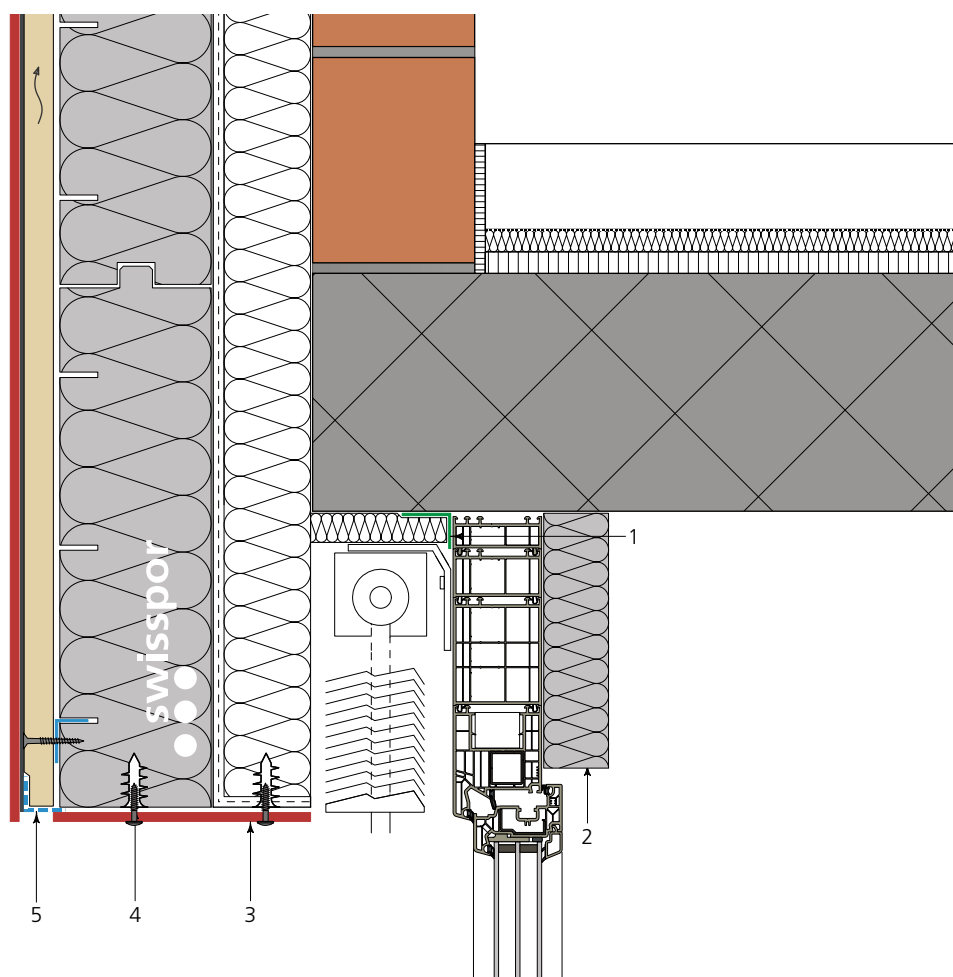

scala1:7

Il dettaglio è indicativo e vale solamente come schizzo di base. I progettisti e gli esecutori devono assolutamente rispettare ogni prescrizione, normativa o linea direttiva di ogni e qualsiasi ente o associazione in vigore al momento della messa in opera nonché tutte le indicazioni di posa della swisspor AG. Stato delle conoscenze tecniche, cambiamenti e modifiche sono sempre possibili.





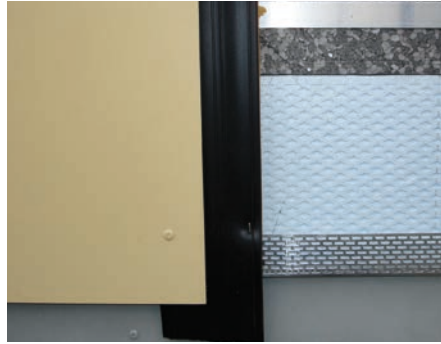

**swisspor AG**

Bahnhofstrasse 50  
CH-6312 Steinhausen  
Tel. +41 56 678 98 98  
Fax +41 56 678 98 99  
www.swisspor.ch

**Verkauf**

swisspor AG  
Industriestrasse 559  
CH-5623 Boswil  
Tel. +41 56 678 98 98  
Fax +41 56 678 98 99

**Technischer Support**

swisspor AG  
Industriestrasse 559  
CH-5623 Boswil  
Tel. +41 56 678 98 00  
Fax +41 56 678 98 01

**Vendita e supporto tecnico**

Gianni Scolari  
Consulente tecnico  
CH-6533 Lumino  
Tel. +41 79 685 08 91  
Tel. +41 56 678 98 98

